

*Il presente estratto informatico
è conforme al verbale originale
informatico ed è composto di n. 65 pagine.*

*Il Direttore Generale
Avv. Alessandra Moscatelli*

VERBALE CONSIGLIO DI AMMINISTRAZIONE N. 14/2020 RIUNIONE DEL 22 DICEMBRE 2020

Il giorno 22 dicembre 2020, alle ore 14,30, regolarmente convocato con nota rettorale prot. n. 16596 del 15 dicembre 2020, si è riunito in modalità telematica il Consiglio di Amministrazione con sede, ai sensi dell'art. 4, comma 2, del *"Regolamento temporaneo per lo svolgimento delle sedute collegiali in modalità telematica"* presso il Rettorato (Studio del Rettore), per discutere il seguente ordine del giorno, integrato con nota prot. n. 16858 del 20 dicembre 2020

La riunione si svolge in modalità telematica mediante sistema di videoconferenza su *Google Meet*, ai sensi del *"Regolamento temporaneo per lo svolgimento delle sedute collegiali in modalità telematica"* emanato con DR. n. 183 del 17 marzo 2020, in esecuzione delle disposizioni nazionali di contrasto alla diffusione dell'epidemia da COVID-19.

ORDINE DEL GIORNO

1. Verbale seduta precedente
2. Comunicazioni del Presidente

PROGRAMMAZIONE E BILANCIO

3. Programmazione triennale del fabbisogno del personale tecnico-amministrativo ai sensi del D.lgs. 29 marzo 2012, n.49
4. Destinazione fondi 5 per mille 2018 – 2019 - determinazioni
5. Piano di utilizzo delle risorse destinate all'Ateneo ex art. 2, comma 1 della legge 28 gennaio 1999, n. 17

PERSONALE

6. Chiamata professori di prima fascia ai sensi dell'art. 24, comma 5, della Legge 30 dicembre 2010, n. 240

7. Chiamata professori di seconda fascia ai sensi dell'art. 24, comma 5, della Legge 30 dicembre 2010, n. 240
8. Chiamata professori ai sensi dell'art. 24, comma 6, della Legge 30 dicembre 2010, n. 240
9. Avvio procedure di valutazione comparativa per Ricercatori a tempo determinato ai sensi dell'art. 24, comma 3 lett.b) della Legge 30 dicembre 2010, n. 240

CONVENZIONI, CONSORZI, CONTRATTI

10. Convenzione quadro con la Fondazione CRUI per la realizzazione di Programmi di tirocinio - Rinnovo
11. Accordo Quadro con la Confederazione CONFIMPRESEITALIA
- 11**bis**. Parco Scientifico e Tecnologico dell'Alto Lazio - modifica Statuto e designazione Consiglieri
- 11**ter**. Convenzione CRUI per fornitura dei prodotti e servizi della linea *The MathWorks* in licenza *Campus – Wide*
12. Razionalizzazione periodica delle partecipazioni pubbliche art. 20, comma 1 del D.Lgs 19.10.2016, n. 175
13. Contributo straordinario DISUCOM per convenzione per tirocini

MOBILITA' E COOPERAZIONE INTERNAZIONALE

14. Cooperazione internazionale - stipula accordo con *Russian New University*, Russia
15. Varie ed eventuali

È presente nella sede della riunione il Prof. Stefano Ubertini, Presidente.

Sono presenti in collegamento telematico su *Google Meet*, assenti giustificati, assenti:

		P	AG	A
Dott.ssa Maria Adele SAVINO	Membro dell'Università della Tuscia, pers. T.A	X		
Prof. Edoardo CHITI	Membro dell'Università della Tuscia, docente	X		
Prof. Raffaele SALADINO	Membro dell'Università della Tuscia, docente	X		
Dott.ssa Francesca MAGLIULO	Membro esterno all'Università della Tuscia	X		
* Dott. Francesco TUFARELLI	Membro esterno all'Università della Tuscia	X		
Dott. Emanuele BRODO	Rappresentante degli studenti	X		

* Il Dott. Tufarelli entra in collegamento telematico con la riunione alle ore 14,55, durante la trattazione del P. 11.

A norma dell'art. 12, c. 14, dello Statuto di Ateneo, partecipa alla seduta in collegamento telematico, senza diritto di voto e senza che la sua presenza concorra alla formazione del numero legale, il Direttore Generale f.f., Avv. Alessandra Moscatelli, con funzioni di segretario.

Su invito del Rettore, partecipa alla seduta in collegamento telematico il Prof. Alvaro Marucci, Pro-Rettore vicario.

È presente in collegamento telematico l'Avv. Tito Varrone, Presidente del Collegio dei Revisori dei Conti.

Il Rettore, accertata la presenza del numero legale, dichiara aperta la seduta alle ore 10,35.
Il Rettore comunica che i punti 1 e 6 sono ritirati.

Il Rettore, prima dell'avvio della trattazione degli argomenti all'ordine del giorno, chiede ai consiglieri l'autorizzazione alla registrazione della seduta.

Il Consiglio di Amministrazione autorizza.

Nel corso della riunione il Rettore acquisisce l'approvazione dei consiglieri sui singoli argomenti, anche mediante la *chat* di *Google Meet*, così da garantire la chiara espressione del voto da parte dei componenti, la corretta formazione della volontà dell'organo attestata nelle delibere assunte dal Consiglio nel corso della seduta di cui al presente verbale.

OMISSIS

12. RAZIONALIZZAZIONE PERIODICA DELLE PARTECIPAZIONI PUBBLICHE ART. 20, COMMA 1 DEL D.LGS 19.10.2016, N. 175

Il Direttore Generale f.f. illustra l'argomento come da relazione del Servizio Ricerca, *Post-Lauream* e Rapporti con gli Enti e le Imprese – Ufficio Ricerca e Rapporti con le Imprese.

“1. Quadro normativo di riferimento per le Università

- *DPR 11 luglio 1980, n. 382 “Riordinamento della docenza universitaria, relativa fascia di formazione nonché sperimentazione organizzativa e didattica” e, in particolare, l’art. 91 bis– Partecipazione a consorzi e a società di ricerca;*
- *Legge 19 novembre 1990, n. 341 “Riforma degli ordinamenti didattici universitari” – art.8 – Collaborazioni esterne*
- *Decreto Legislativo 27 luglio 1999, n. 297 “Riordino della disciplina e snellimento delle procedure per il sostegno della ricerca scientifica e tecnologica, per la diffusione delle tecnologie, per la mobilità dei ricercatori;*
- *Legge 23 dicembre 2009, n.191 art. 2 comma 222. Concernente le “Disposizioni per la formazione del bilancio annuale e pluriennale dello Stato - legge finanziaria 2010”*
- *DM 10 agosto 2011, n. 168 emanato dal MIUR - Regolamento concernente la Definizione dei criteri di partecipazione di professori e ricercatori universitari a società aventi caratteristiche di spin off o start up universitari in attuazione di quanto previsto all’articolo 6, comma 9, della legge 30 dicembre 2010, n. 240;*

- Legge 30 dicembre 2010, n.240 "Norme in materia di organizzazione delle università, di personale accademico e reclutamento, nonché delega al Governo per incentivare la qualità e l'efficienza del sistema universitario" - art. 6, c.9
- Legge 23 dicembre 2014, n. 190 ed in particolare l'art. 1, c. 611 - Razionalizzazione società partecipate;
- Decreto legislativo 19 agosto 2016, n. 175, T.U. in materia di società a partecipazione pubblica;
- Decreto Legislativo 16 giugno 2017, n. 100, disposizioni integrative e correttive al Decreto Legislativo 19 agosto 2016, n. 175, in particolare l'art. 17 che modifica l'articolo 26 del predetto Decreto disponendo: "Per le società di cui all'articolo 4, comma 8, le disposizioni dell'articolo 20 trovano applicazione decorsi 5 anni dalla loro costituzione.
- Statuto di Ateneo, emanato con decreto rettorale n. 480/12 dell'8 giugno 2012 ai sensi della legge 30 dicembre 2010, n. 240, successivamente modificato con decreto rettorale n. 185/19 del 11.03.2019;
- Regolamento Generale di Ateneo emanato con decreto rettorale n. 216/2013 del 5 marzo 2013 e successive modificazioni disposte, da ultimo, con decreto rettorale n. 521/20 del 16.09.2020, e, in particolare il Titolo V;
- Regolamento per l'Amministrazione, la Finanza e la Contabilità emanato con decreto rettorale n. 875/13 del 3 ottobre 2013, e successive modificazioni e integrazioni disposte da ultimo con decreto rettorale n. 683/19 del 18.09.2019, e, in particolare, l'art. 11, punto 3, lett. h);
- Regolamento per la costituzione di spin-off dell'Università degli Studi della Tuscia, emanato con D.R. n. 18/13 dell'08.01.2013 e successive modifiche disposte da ultimo con decreto rettorale n. 207/20 del 16.04.2020.

2. Situazione attuale

Entro il prossimo 31 dicembre 2020, le Amministrazioni pubbliche di cui all'art. 2, comma 1, lett. a) del decreto legislativo 19 agosto 2016, n. 175 - Testo Unico in materia di società a partecipazione pubblica (TUSP) devono approvare il provvedimento di revisione periodica delle partecipazioni societarie detenute al 31 dicembre 2019 e la relazione sull'attuazione del precedente piano di razionalizzazione adottato con riferimento alle partecipazioni detenute al 31 dicembre 2018 (art. 20, commi 1 e 2 e comma 4, del TUSP).

L'art. 20 del TUSP prevede infatti l'obbligo per le pubbliche amministrazioni di procedere annualmente alla revisione periodica delle partecipazioni detenute predisponendo, ove ne ricorrano i presupposti, un piano di riassetto per la loro razionalizzazione.

Il Mef per tale finalità ha predisposto uno schema tipo per la redazione del provvedimento di razionalizzazione delle partecipazioni, nel quale sono specificate le modalità e i tempi di attuazione dei piani di razionalizzazione.

Si riporta pertanto di seguito la relazione predisposta dall'ufficio e articolata nei seguenti paragrafi:

2.1 Relazione sull'attuazione delle procedure previste nel piano di razionalizzazione adottato nel 2019.

Sulla base dello schema fornito dal documento pubblicato dal MEF in data 20.11.2019 e delle schede rese disponibili sul sito del Portale delle partecipazioni in data 26.11.2020, viene illustrato di seguito lo stato di avanzamento dell'attuazione delle misure previste nel piano di razionalizzazione per le

partecipazioni detenute al 31.12.2018, approvato dal Consiglio di Amministrazione nella riunione del 19.12.2019.

Al riguardo, nella citata delibera il Consiglio di Amministrazione aveva approvato la dismissione della partecipazione detenuta nella società spin off Phy.dia S.r.l. e aveva preso atto della messa in liquidazione della società SMARTART S.r.l.

Inoltre, nella medesima seduta l'Organo collegiale, non essendosi ancora concluse le procedure di cessione delle quote di partecipazione nelle società Terrasystem S.r.l. e Idea 2020 S.r.l., già deliberate nella riunione del 21.12.2018, aveva confermato la dismissione delle quote di partecipazione detenute nelle suddette società, indicando come nuovo termine di cessione il 31.12.2020.

Pertanto, sulla base del Piano di Razionalizzazione approvato dal Consiglio di Amministrazione il 19.12.2019, l'Università doveva cedere, entro il 31.12.2020, le quote delle partecipazioni nelle seguenti società: Smartart S.r.l., Terrasystem S.r.l., Idea 2020 S.r.l. e Phy.dia S.r.l.

Si riportano di seguito, per ciascuna società oggetto del Piano di razionalizzazione, le schede sullo stato attuale della procedura di dismissione.

1) SMARTART S.r.l.

SCHEDA PARTECIPAZIONE NON PIU' DETENUTA

Liquidazione /Scioglimento della società

DATI ANAGRAFICI DELLA PARTECIPATA

Codice Fiscale	02116240561
Denominazione	SMARTART S.r.l.
NOME DEL CAMPO	Indicazioni per la compilazione
Partecipazione non più detenuta in attuazione di precedenti piani di razionalizzazione	no
Data di conclusione della procedura	
Società cessata a chiusura della seguente procedura	Liquidazione volontaria o giudiziale
Dettagli causa di cessazione della società	Dato non disponibile
Data di cancellazione della società dal Registro delle Imprese	Società ancora iscritta
Ottenimento di un introito finanziario	sì
Ammontare dell'introito finanziario previsto dall'operazione (€)	1000
Ammontare dell'introito finanziario incassato (€)	1000
Data in cui è avvenuto l'incasso dell'introito finanziario	Importo pagato ancora da incassare
Data prevista per l'incasso del saldo	31/12/2020
Ulteriori informazioni*	

*Campo testuale con compilazione facoltativa.

2) TERRASYSTEM S.r.l.
SCHEDA STATO DI ATTUAZIONE
Alienazione della partecipazione
DATI ANAGRAFICI DELLA PARTECIPATA

Codice Fiscale	01775770561
Denominazione	Terrasystem S.r.l.
NOME DEL CAMPO	Indicazioni per la compilazione
Stato di attuazione della procedura	<i>procedura di alienazione in corso</i>
Motivazioni del mancato avvio della procedura	
Tipologia di procedura	<i>procedura ad evidenza pubblica</i>
Data di avvio della procedura	<i>Delibera Consiglio di Amministrazione 30.09.2020</i>
Stato di avanzamento della procedura	<i>Avviso pubblico andato deserto</i>
Motivazioni della conclusione della procedura con esito negativo	<i>Nessuna domanda pervenuta</i>
Ulteriori informazioni*	<i>L'Amministrazione intende valutare l'eventuale riapertura del bando, la trattativa diretta con potenziali acquirenti oppure il recesso dalla società.</i>

*Campo testuale con compilazione facoltativa.

3) IDEA 2020 S.r.l.
SCHEDA STATO DI ATTUAZIONE
Alienazione della partecipazione
DATI ANAGRAFICI DELLA PARTECIPATA

Codice Fiscale	02094040561
Denominazione	IDEA 2020 S.r.l.
NOME DEL CAMPO	Indicazioni per la compilazione
Stato di attuazione della procedura	<i>procedura di alienazione in corso</i>
Motivazioni del mancato avvio della procedura	
Tipologia di procedura	<i>procedura ad evidenza pubblica</i>
Data di avvio della procedura	<i>Delibera Consiglio di Amministrazione del 30.09.2020</i>
Stato di avanzamento della procedura	<i>Avviso pubblico andato deserto</i>
Motivazioni della conclusione della procedura con esito negativo	<i>Nessuna domanda pervenuta</i>

Ulteriori informazioni*	<i>L'Amministrazione intende valutare l'eventuale riapertura del bando, la trattativa diretta con potenziali acquirenti oppure il recesso dalla società.</i>
--------------------------------	--

*Campo testuale con compilazione facoltativa.

4) *Phy.Dia. S.r.l.*

SCHEDA STATO DI ATTUAZIONE	
Alienazione della partecipazione	
DATI ANAGRAFICI DELLA PARTECIPATA	
Codice Fiscale	02116560562
Denominazione	<i>Phy.Dia. S.r.l.</i>
NOME DEL CAMPO	Indicazioni per la compilazione
Stato di attuazione della procedura	<i>procedura di alienazione in corso</i>
Motivazioni del mancato avvio della procedura	
Tipologia di procedura	<i>procedura ad evidenza pubblica</i>
Data di avvio della procedura	<i>Delibera Consiglio di Amministrazione del 30.09.2020</i>
Stato di avanzamento della procedura	<i>Avviso pubblico andato deserto</i>
Motivazioni della conclusione della procedura con esito negativo	<i>Nessuna domanda pervenuta</i>
Ulteriori informazioni*	<i>L'Amministrazione intende valutare l'eventuale riapertura del bando, la trattativa diretta con potenziali acquirenti oppure il recesso dalla società.</i>

*Campo testuale con compilazione facoltativa.

2.1.1 Sintesi del procedimento di cessione avviato

Al fine di dar corso alla cessione delle quote delle società Terrasystem S.r.l., Idea 2020 S.r.l. e Phydia S.r.l., in attuazione a quanto previsto dall'art. 5-bis "Alienazione della quota universitaria" del Regolamento per la costituzione spin off, è stato affidato un incarico a titolo gratuito alla Dott.ssa Michela Piccarozzi (Consiglio di Amministrazione del 26/05/2020), in qualità di esperto interno per la determinazione dell'importo di cessione delle quote.

In data 09/09/2020 prot. n. 11121 è pervenuta la relazione relativa alla valutazione delle quote di cessione elaborata dalla dott.ssa Michela Piccarozzi, relativa al bilancio dell'esercizio finanziario 2019 delle società con le seguenti valutazioni definite secondo il metodo patrimoniale:

- Terrasystem s.r.l. valutazione della quota del 10% del capitale pari ad euro 6.769,00;
- Idea 2020 s.r.l. valutazione quota del 10% del capitale pari ad euro 2.083,00
- Phydia s.r.l. valutazione quota del 10% del capitale pari ad euro 1.428,00.

In data 30.09.2020 il Consiglio di Amministrazione ha approvato la cessione delle quote di partecipazioni al capitale delle società ai seguenti valori:

- *Terrasystem s.r.l. valutazione della quota del 10% del capitale pari ad euro 6.769,00;*
- *Idea 2020 s.r.l. valutazione quota del 10% del capitale pari ad euro 2.083,00*
- *Phydia s.r.l. valutazione quota del 10% del capitale pari ad euro 2.000,00 poiché il valore di cessione della quota non può essere inferiore al valore nominale della quota stessa.*

In data 21.10.2020 prot. 13335 è stato emanato un avviso pubblico per la raccolta di manifestazioni di interesse all'acquisto delle suddette quote, salvaguardando il diritto di prelazione dei soci delle rispettive società.

Alla scadenza del suddetto avviso non sono pervenute domande per nessuno dei lotti messi a bando. Al momento l'Ufficio sta valutando la possibilità di riaprire i termini dell'avviso consentendo la presentazione di proposte di acquisto delle quote delle società anche frazionate.

Inoltre, è intenzione dell'Ufficio, previo parere del Collegio dei Revisori dei Conti, valutare la cessione ad eventuali acquirenti della quota di partecipazione della società spin off Terrasystem s.r.l. ad un valore inferiore a quello risultante dalla valutazione effettuata dall'esperto.

Infine, nel caso non dovessero esserci offerte di acquisto, l'Università si riserva di esercitare il diritto di recesso dalle suddette società spin off a norma del Codice Civile e dei rispettivi atti costitutivi.

Si auspica la conclusione delle suddette procedure entro il primo semestre 2021.

2.2 Provvedimento di revisione periodica

Le partecipazioni societarie detenute dall'Università al 31/12/2019 riguardano le seguenti società:

1. *Parco Scientifico e Tecnologico dell'Alto Lazio S.c.a r.l.*
2. *Leader Teramano S.c.a r.l.*
3. *Terrasystem S.r.l.*
4. *Idea 2020 S.r.l.*
5. *Phydia S.r.l.*
6. *Aleph S.r.l.*
7. *Spin8 S.r.l.*
8. *Smartart S.r.l.*

Tali partecipazioni sono state deliberate dal Consiglio di Amministrazione ai sensi dell'art.11, c.3 lett. h) del Regolamento interno per l'amministrazione, la finanza e la contabilità al fine di perseguire attività correlate con le funzioni istituzionali dell'ateneo, cogliere rilevanti opportunità per la promozione e valorizzazione della ricerca, incentivare la partecipazione a bandi competitivi Regionali ed Europei, nonché promuovere il trasferimento tecnologico e l'attuazione della terza missione.

L'Università svolge un'accurata attività di monitoraggio nei riguardi delle società partecipate sotto diversi profili, con particolare riguardo ai controlli sui bilanci. L'Ateneo designa rappresentanti negli organi di gestione delle società che esercitano i poteri spettanti in conformità alle direttive degli Organi di Ateneo. Inoltre, annualmente i suddetti rappresentanti trasmettono al Rettore una relazione sull'andamento dell'attività, che successivamente sono sottoposte al Consiglio di Amministrazione.

Va evidenziata, altresì, l'attività di verifica svolta dal Collegio dei Revisori dei Conti, che esercita il controllo di regolarità amministrativo-contabile dell'Università secondo le disposizioni legislative

vigenti. In relazione a tale specifico aspetto, il Collegio dei Revisori predispose ciascun anno un'apposita relazione sui bilanci degli enti e delle società partecipate dall'Ateneo, ai sensi delle disposizioni dell'art. 2 comma 5 del Decreto Interministeriale 1 settembre 2009, n. 90, che viene allegata al bilancio consuntivo di Ateneo. Viene, altresì, effettuata la comunicazione annuale al MEF dei dati di Bilancio Società Partecipate ai sensi del Decreto MEF del 30 luglio 2010.

Ciò premesso, l'art. 20 del D. Lgs 175/2016 prevede che le amministrazioni pubbliche effettuino annualmente, con proprio provvedimento un'analisi dell'assetto complessivo delle società in cui detengono partecipazioni, dirette e indirette, predisponendo un piano di razionalizzazione. Inoltre, va evidenziato che, per gli spin off e le start up delle Università, l'art.17 del Decreto Legislativo 16 giugno 2017, n. 100 ha modificato l'art. 26 del Decreto Legislativo 19 agosto 2016, n. 175, prescrivendo che per queste società le disposizioni relative all'analisi dell'assetto societario e alla razionalizzazione periodica siano applicate decorsi 5 anni dalla loro costituzione.

Il MEF ha, quindi, emanato in data 20/11/2019 il già citato documento "Indirizzi per gli adempimenti relativi alla Revisione e al Censimento delle partecipazioni pubbliche" che fornisce uno schema esemplificativo del provvedimento di revisione periodica da adottare. Sulla base di detto schema si riporta quanto segue.

Sezione 1 – Schema delle partecipazioni detenute

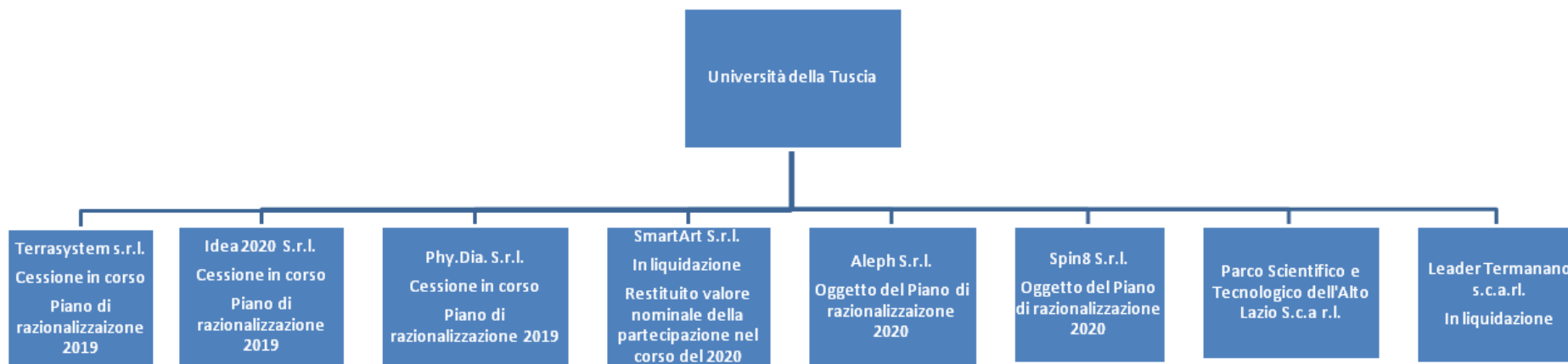

Sezione 2 – Ricognizione delle partecipazioni detenute con indicazioni esito
Partecipazioni dirette

Nome partecipata	Codice fiscale partecipata	Quota di partecipazioni	Breve descrizione	Esito della ricognizione	Note
Parco Scientifico e Tecnologico dell'Alto Lazio Scarl	00986700573	40%	Sviluppo delle attività di promozione, progettazione ed attuazione connesse con i programmi ed i progetti di ricerca applicata.	Mantenimento	
Leader Teramano S.c. a r.l.	01491620678	0,05%	Realizzazione di progetti comunitari a carattere rurale e prioritariamente relativa al programma Leader	Società inattiva e in liquidazione	
Terrasytem S.r.l.	01775770561	10%	Attività di lavoro aereo effettuata con sensoristica fissa e mobile	Cessione in corso	
Idea 2020 S.r.l.	02094040561	10%	servizi nel settore della cooperazione allo sviluppo rurale e dell'agricoltura	Cessione in corso	
Phy.dia S.r.l.	02116560562	10%	Diagnostica fitosanitaria: analisi su agenti che interferiscono sullo sviluppo della pianta	Cessione in corso	
Aleph S.r.l.	02155340561	10%	Servizi di analisi e valutazione ad imprese, enti pubblici, e privati in materia giuridica, economica, tributaria, fiscale e finanziaria. Segnatamente: analisi relative alla valutazione delle strutture giuridico-	Cessione	

			<p>finanziarie e delle strategie di compliance da cui emergano rischi giuridicamente rilevanti (ivi incluse operazioni di ristrutturazione e/o riorganizzazione aziendali o societaria alleanze, joint venture, fusioni, scissioni, quotazioni, concentrazioni, appalti pubblici e privati, associazioni in partecipazione, acquisto di imprese, partecipazioni sociali, aziende o rami d'azienda e altre operazioni straordinarie e di finanza straordinaria); analisi, e valutazione di modelli di organizzazione del lavoro e di organizzazione della prevenzione del rischio di commissione di reati ed illeciti amministrativi, ottimizzazione delle strutture operative anche a fini tributari e fiscali.</p>		
Spin8 S.r.l.	0216533056 0	0,529%	Scouting di tecnologie e soluzioni innovative nel settore della mobilità sostenibile; predisposizione di studi di fattibilità e modelli di business per la diffusione, l'organizzazione e la messa in opera di tecnologie innovative	Cessione	

			<p>nell'ambito della mobilità sostenibile; gestione, elaborazione e sviluppo di sistemi informativi integrati per la gestione dei dati e dei flussi informativi nell'ambito della mobilità sostenibile; servizi di consulenza, di promozione commerciale e non, di tecnologie e soluzioni innovative nell'ambito della mobilità sostenibile e dei trasporti e dei servizi correlati.</p>		
Smartart S.r.l.	0211624056 1	10%	<p>Società spin off che offre servizi finalizzati alla valorizzazione del patrimonio culturale e storico artistico mediante operazioni di archiviazione e digitalizzazione del cartaceo, schedatura di manufatti, anche con finalità turistica</p>	<p>In liquidazione. Restituito valore della quota nominale</p>	

Partecipazioni indirette (tramite Terrasystemsrl)

Nome partecipata	Codice fiscale partecipata	Quota di partecipazione	Breve descrizione	Esito della ricognizione	Note
Unisky srl	01775770561	10%	<p>Sviluppo soluzioni innovative per l'ambiente e il territorio utilizzando le</p>	<p>Cessione in corso della partecipazione da parte della società tramite</p>	

			tecnologie più efficaci per l'acquisizione, l'elaborazione e la comunicazione dei dati		
--	--	--	--	--	--

Sezione 3 – Informazioni di dettaglio sulle singole partecipazioni

Di seguito si riportano informazioni sintetiche sulle società delle quali l'Università detiene quote di partecipazione al 31/12/2019. Per ciascuna di esse è stata redatta un'apposita scheda con informazioni dettagliate, riportata in allegato alla presente relazione.

1) Parco Scientifico e Tecnologico dell'Alto Lazio S.c.a r.l.

Sintesi dati societari

Finalità: *Sviluppo delle attività di promozione, progettazione ed attuazione connesse con i programmi ed i progetti di ricerca applicata, sviluppo precompetitivo, innovazione, trasferimento tecnologico, formazione, servizi innovativi a supporto del sistema produttivo e della pubblica amministrazione.*

Ripartizione quote societarie del PST Alto Lazio:

- 40% Università della Tuscia
- 60% Consorzio industriale di Rieti.

In data 14 dicembre 2020 il Prof. Ruggieri, con e-mail inviata all'Ufficio Rapporti con gli Enti ha proposto di mantenere la partecipazione societaria del PST alla luce degli importanti sviluppi dell'attività progettuale di ricerca nel corso del 2020.

In particolare, il Prof. Ruggieri sottolinea l'avvio del progetto "Nazareno Strampelli" per la ricerca e l'innovazione nella filiera olivicola-olearia - FISR – Delibera CIPE 105/2015 – DM 2072/16 MIUR. Al riguardo il MIUR ha affidato all'Università e al Consorzio per lo Sviluppo Industriale della Provincia di Rieti la gestione del suddetto progetto, a seguito della rinuncia del CREA.

Inoltre, il Prof. Ruggieri ricorda anche il progetto con la Regione che metterà a disposizione fondi per lavori presso la sede per il centro di eccellenza sulla filiera olearia e ulteriori fondi per la ricerca, per un valore complessivo di 2.000.000. Al riguardo il PST è parte di questo progetto per un valore di circa 200.000 euro.

I dati di dettaglio del Parco Scientifico e Tecnologico aggiornati al 31.12.2019 sono riportati nella scheda allegata (All.1).

2) LEADER TERAMANO S.c. a r.l.

La partecipazione dell'Università della Tuscia a questa società risale 2010 per effetto della partecipazione ad un progetto che prevedeva la collaborazione con enti e imprese della provincia di Teramo per la costituzione di GAL.

La società aveva come oggetto sociale la realizzazione di progetti comunitari a carattere rurale e prioritariamente relativa al programma Leader.

Si precisa che nelle precedenti ricognizioni tale partecipazione erroneamente non era stata rilevata. Si sottolinea tuttavia l'esiguo valore della partecipazione pari allo 0,05% (pari ad un valore di euro 50,00 di cui versati solo euro 12,50).

La società al momento non è attiva ed è in liquidazione.

I dati di dettaglio del Leader Teramano S.r.l. aggiornati al 31.12.2019 sono riportati nella scheda allegata (All.1).

3) TERRASYSTEM S.r.l.

Sintesi dati societari

***Finalità:** Società spin off con attività di lavoro aereo effettuata con sensoristica fissa e mobile, connessa alla effettuazione di servizi relativi all'acquisizione di dati ambientali da piattaforma aerea. Costituita l'8/03/2010, capitale sociale € 10.000,00 partecipazione del 10% pari a € 1.000,00. Al 31/12/2019 il bilancio presenta una perdita di € 7.675,00 ed il patrimonio netto è di € 77.695,00.*

La eventuale ricaduta di responsabilità finanziaria per l'Ateneo riguarda esclusivamente la quota di partecipazione al capitale sociale per € 1.000,00. Il numero medio di dipendenti è pari a 7.

I dati di dettaglio aggiornati al 31.12.2019 sono riportati nella scheda allegata (All.1).

4) IDEA 2020 S.r.l.

Sintesi dati societari

***Finalità:** Società spin off che offre servizi nel settore della cooperazione allo sviluppo rurale e dell'agricoltura, attività rivolte allo sviluppo di analisi e valutazioni tecniche e socioeconomiche, alla formazione e sensibilizzazione sulla sostenibilità in campo agricolo e rurale.*

Costituita il 03/10/2012, capitale sociale €. 20.000,00 partecipazione dell'Ateneo 10% pari a € 2.000,00.

Al 31/12/2019 il bilancio presenta un utile di € 559,00 ed il patrimonio netto è di € 20.903,00.

La eventuale ricaduta di responsabilità finanziaria per l'Ateneo riguarda esclusivamente la quota di partecipazione al capitale sociale per € 2.000,00.

I dati di dettaglio aggiornati al 31.12.2019 sono riportati nella scheda allegata (All.1).

5) PHY.DIA S.r.l.

Sintesi dati societari

***Finalità:** Società spin off che offre servizi di diagnostica fitosanitaria con analisi su agenti che interferiscono sullo sviluppo della pianta, monitoraggio in serra, analisi terreni, centro di saggio per*

valutazione fitosanitaria e fitotossicità di agrofarmaci, laboratorio di fitoparassitari nocivi (loro analisi, gestione, determinazione e caratterizzazione su materiale vegetale e sementi).

Costituita il 16/05/2013, capitale sociale €. 20.000,00 partecipazione del 10% pari a € 2.000,00.

Al 31/12/2019 la società ha comunicato un utile pari a € 208,00 ed il patrimonio netto è di €12.183,00.

La eventuale ricaduta di responsabilità finanziaria per l'Ateneo riguarda esclusivamente la quota di partecipazione al capitale sociale per € 2.000,00.

I dati di dettaglio aggiornati al 31.12.2019 sono riportati nella scheda allegata (All.1).

6) ALEPH S.r.l.

Sintesi dati societari

Finalità: *Società spin off che offre servizi di analisi e valutazione ad imprese, enti pubblici e privati in materia giuridica, economica, tributaria, fiscale e finanziaria. Segnatamente: analisi relative alla valutazione delle strutture giuridico-finanziarie e delle strategie di compliance da cui emergano rischi giuridicamente rilevanti (ivi incluse operazioni di ristrutturazione e/o riorganizzazione aziendali o societaria alleanze, joint venture, fusioni, scissioni, quotazioni, concentrazioni, appalti pubblici e privati, associazioni in partecipazione, acquisto di imprese, partecipazioni sociali, aziende o rami d'azienda e altre operazioni straordinarie e di finanza straordinaria); analisi, e valutazione di modelli di organizzazione del lavoro e di organizzazione della prevenzione del rischio di commissione di reati ed illeciti amministrativi, ottimizzazione delle strutture operative anche a fini tributari e fiscali.*

Costituita l'08/07/2014, capitale sociale €. 10.000,00 partecipazione del 10% pari a € 1.000,00.

Al 31/12/2019 la società ha comunicato una perdita pari a € 1.196,00 ed il patrimonio netto è di € 11.305,00.

La eventuale ricaduta di responsabilità finanziaria per l'Ateneo riguarda esclusivamente la quota di partecipazione al capitale sociale per € 1.000,00.

I dati di dettaglio aggiornati al 31.12.2019 sono riportati nella scheda allegata (All.1).

7) SPIN8 S.r.l.

Sintesi dati societari

Finalità: *Società spin off che offre servizi di scouting di tecnologie e soluzioni innovative nel settore della mobilità sostenibile; predisposizione di studi di fattibilità e modelli di business per la diffusione, l'organizzazione e la messa in opera di tecnologie innovative nell'ambito della mobilità sostenibile; gestione, elaborazione e sviluppo di sistemi informativi integrati per la gestione dei dati e dei flussi informativi nell'ambito della mobilità sostenibile; servizi di consulenza, di promozione commerciale e non, di tecnologie e soluzioni innovative nell'ambito della mobilità sostenibile e dei trasporti e dei servizi correlati.*

Costituita il 27/11/2014, capitale sociale €. 10.000,00 è stato aumentato a € 115.989 valore nominale quota partecipazione pari a € 1.000,00 (0,529%).

Al 31/12/2019 la società ha comunicato una perdita pari a € 27.571,00 ed il patrimonio netto è di € 55.786,00.

La eventuale ricaduta di responsabilità finanziaria per l'Ateneo riguarda esclusivamente la quota di partecipazione al capitale sociale per € 1.000,00.

In data 11 maggio 2017 l'assemblea della società "Spin 8 S.r.l." ha deliberato di perseguire un cambiamento strategico nella gestione orientando la società ad una politica di crescita esterna, ritenendo di terminare lo status di spin-off universitario (né partecipato, né autorizzato).

Con comunicazione del 24 aprile 2018 l'amministratore delegato della società "Spin 8 S.r.l." ha manifestato la volontà, da parte della società, di non procedere al rinnovo del rapporto convenzionale con l'Ateneo, invitando i competenti organi di Ateneo a valutare l'opportunità di cedere la partecipazione di cui l'Università è titolare.

Nella seduta del 27/07/2018 il CdA dell'Università, prendendo atto della volontà della società, ha deliberato di cedere la quota di partecipazione.

La procedura di cessione non si è conclusa.

Al 31.12.2019 avendo la società spin off Spin8 S.r.l. superato il limite dei 5 anni dalla costituzione, rientra nella ricognizione periodica per il provvedimento di razionalizzazione delle partecipazioni.

I dati di dettaglio aggiornati al 31.12.2019 sono riportati nella scheda allegata (All.1).

8) SMARTART S.r.l.

Sintesi dati societari

Finalità: *Società spin off che offre servizi finalizzati alla valorizzazione del patrimonio culturale e storico artistico mediante operazioni di archiviazione e digitalizzazione del cartaceo, schedatura di manufatti, anche con finalità turistica.*

Costituita il 06/05/2013, capitale sociale € 10.000,00 partecipazione del 10% pari a € 1.000,00.

La società è in liquidazione. Il commissario liquidatore ha restituito la quota di partecipazione dell'ateneo nella società al valore nominale. Il Cda del 26.05.2020 ha approvato il discarico inventariale della quota di partecipazione e l'incasso al valore nominale di € 1.000.

I dati di dettaglio aggiornati al 31.12.2019 sono riportati nella scheda allegata (All.1).

3. Proposta

Tenuto conto delle finalità correlate alla razionalizzazione delle partecipazioni, si sottopone all'approvazione del CdA:

- *la relazione sull'attuazione delle procedure previste nel piano di razionalizzazione adottato nel 2019;*
- *il provvedimento di razionalizzazione periodica adottato ai sensi dell'art. 20 comma 1, del "TUSP" e predisposto sulla base del documento di indirizzo emanato dal MEF.*

Considerato che le società spin off soggette al procedimento revisione sono quelle costituite da oltre cinque anni, ovvero le società Aleph S.r.l e Spin8 Srl;

Considerato che entrambe le società sopra citate rientrano nei presupposti di cui al comma 2 dell'art. 20 del D. Lgs 175/2016;

Vista la nota del Prof. Ruggieri circa le nuove opportunità di sviluppo del PST con particolare riguardo al Progetto "Nazareno Strampelli" per la ricerca e l'innovazione nella filiera olivicola-olearia - FISR –

Delibera CIPE 105/2015 – DM 2072/16 MIUR e al finanziamento della Regione Lazio per i lavori presso la sede per la realizzazione del centro di eccellenza nella filiera olivicola-olearia;

Preso atto che la società Leader Teramano S.c. a r.l. non è attiva ed è in liquidazione;

Ritenuto opportuno valutare il mantenimento della partecipazione nel PST Alto Lazio alla luce dei nuovi progetti sopra evidenziati;

si propone:

1. *l'approvazione della relazione sull'attuazione delle procedure previste nel piano di razionalizzazione adottato nel 2019;*

2. *il mantenimento della partecipazione societaria nel Parco Scientifico e Tecnologico;*

la cessione a titolo oneroso della partecipazione nelle società Aleph S.r.l. e Spin8 S.r.l., entro il 31.12.2021, tramite procedura di evidenza pubblica, fatto salvo il diritto di prelazione dei soci, con determinazione del valore di cessione delle quote di partecipazione al capitale sociale tramite affidamento di incarico ad esperto interno, secondo quanto previsto dall'art. 5 – bis del Regolamento per la costituzione di spin off."

OMISSIS

Il Consiglio di Amministrazione,

VISTO il DPR 11 luglio 1980, n. 382 "Riordinamento della docenza universitaria, relativa fascia di formazione nonché sperimentazione organizzativa e didattica" art. 91 bis – Partecipazione a consorzi e a società di ricerca;

VISTA la Legge 19 novembre 1990, n. 341 "Riforma degli ordinamenti didattici universitari" – art.8 – Collaborazioni esterne

VISTO il Decreto Legislativo 27 luglio 1999, n. 297 "Riordino della disciplina e snellimento delle procedure per il sostegno della ricerca scientifica e tecnologica, per la diffusione delle tecnologie, per la mobilità dei ricercatori";

VISTA la Legge 23 dicembre 2009, n.191 art. 2 comma 222 "Disposizioni per la formazione del bilancio annuale e pluriennale dello Stato";

VISTA la Legge 30 dicembre 2010, n.240 "Norme in materia di organizzazione delle università, di personale accademico e reclutamento, nonché delega al Governo per incentivare la qualità e l'efficienza del sistema universitario" -

VISTO il DM 10 agosto 2011, n. 168 emanato dal MIUR - Regolamento concernente la definizione dei criteri di partecipazione di professori e ricercatori universitari a società aventi caratteristiche di spin off o start up universitari in attuazione di quanto previsto all'articolo 6, comma 9, della legge 30 dicembre 2010, n. 240;

VISTA la Legge 23 dicembre 2014, n 190 ed, in particolare, l'art. 1, cc. 611 e 612 - Razionalizzazione società partecipate;

VISTO il Decreto legislativo 19 agosto 2016, n. 175, T.U. in materia di società a partecipazione pubblica;

VISTO il Decreto Legislativo 16 giugno 2017, n. 100, recante disposizioni integrative e correttive al Decreto Legislativo 19 agosto 2016, n. 175 e, in particolare, l'art. 17 che modifica l'articolo 26 del predetto Decreto disponendo: "Per le società di cui all'articolo 4, comma 8, le disposizioni dell'articolo 20 trovano applicazione decorsi 5 anni dalla loro costituzione".

VISTO lo Statuto di Ateneo, emanato con decreto rettorale n. 480/12 dell'8 giugno 2012 ai sensi della legge 30 dicembre 2010, n. 240, successivamente modificato con decreto rettorale n. 185/19 del 11.03.2019;

VISTO il Regolamento Generale di Ateneo emanato con decreto rettorale n. 216/2013 del 5 marzo 2013 e successive modificazioni disposte, da ultimo, con decreto rettorale n. 521/20 del 16.09.2020, e, in particolare il Titolo V;

VISTO il Regolamento di Ateneo per l'Amministrazione, la finanza e la contabilità emanato con DR n. 875/2013 del 03.10.2013 e successive modifiche disposte da ultimo con Decreto Rettoriale n. 683/19 del 18 settembre 2019 e in particolare l'art. 11 punto 3, lett.h);

VISTO il Regolamento per la costituzione di *spin-off* dell'Università degli Studi della Tuscia, emanato con D.R. n. 18/13 dell'08.01.2013 e modificato con D.R. n. 580/18 del 26.07.2018;

VISTE le linee di indirizzo pubblicate dal MEF in data 20.11.2019 relative agli adempimenti inerenti alla Revisione e al Censimento delle partecipazioni pubbliche e le schede allegate redatte con i dati richiesti dal MEF per la revisione annuale delle partecipazioni pubbliche, nello specifico per la partecipazione dell'Università nelle società *spin off* costituite da oltre 5 anni nonché nel Parco Scientifico e Tecnologico dell'alto Lazio;

VISTE le schede di rilevazione messe a disposizione in data 26/11/2020 sul portale delle società partecipate del MEF;

VISTA la relazione sull'attuazione del Piano di razionalizzazione delle partecipazioni approvato dal Consiglio di Amministrazione nella seduta del 19.12.2019;

VISTO il piano di razionalizzazione per le società partecipate al 31.12.2019;

CONSIDERATA la documentazione trasmessa per e-mail dal Prof. Alessandro Ruggieri rappresentate dell'Università nel Parco Scientifico e Tecnologico S.c.a r.l., nella quale si evidenzia l'avvio di un importante progetto finanziato dal MUR per lo costituzione presso il PST di un centro di ricerca per la filiera olivicola-olearia, oltre all'impegno della Regione Lazio ai lavori di ristrutturazione dell'immobile del Consorzio per lo Sviluppo Industriale della Provincia di Rieti, individuato come sede del suddetto centro;

CONSIDERATO che le società *spin off* soggette al procedimento revisione sono quelle costituite da oltre cinque anni, ovvero le società Aleph S.r.l e Spin8 S.r.l.;

CONSIDERATO che entrambe le società sopra citate rientrano nelle condizioni previste dal comma 2 dell'art. 20 del D.Lgs 175/2016;

CONSIDERATO che la società consortile Leader Teramano è in fase di liquidazione;

VISTO il parere del Collegio dei Revisori dei Conti;

delibera:

- di approvare la relazione sull'attuazione delle misure di razionalizzazione di cui alla delibera del Consiglio di Amministrazione del 19.12.2019;
- di approvare il piano di razionalizzazione delle società partecipate e delle società *spin off* partecipate costituite da oltre cinque anni (**Allegato n. 5/1-45**) che prevede:

- il mantenimento della partecipazione societaria nel Parco Scientifico e Tecnologico;
- la cessione a titolo oneroso della partecipazione nella società Aleph S.r.l. entro il 31.12.2021, riconoscendola comunque “spin-off approvato” dall’Ateneo, ai sensi dell’art. 1 comma 3 del Regolamento per la costituzione di spin –off, tramite procedura di evidenza pubblica, fatto salvo il diritto di prelazione dei soci;
- la cessione a titolo oneroso della partecipazione nella società Spin8 S.r.l. entro il 31.12.2021, tramite procedura di evidenza pubblica, fatto salvo il diritto di prelazione dei soci;
- la determinazione del valore di cessione delle quote di partecipazione al capitale sociale delle società Aleph S.r.l. e Spin8 S.r.l. tramite affidamento di incarico ad esperto interno, secondo quanto previsto dall’art. 5 – bis del Regolamento per la costituzione di *spin off*.

Il Consiglio di Amministrazione prende atto, altresì, dello scioglimento della società *Leader Teramano S.c. a r.l.* e ha deliberato di attendere la conclusione della fase di liquidazione dando mandato all’Ufficio Ricerca di verificare la disponibilità all’affidamento interno, a titolo gratuito, dell’incarico volto alla determinazione del valore economico delle quote di ateneo delle società *Aleph S.r.l.* e *Spin8 S.r.l.*, secondo quanto previsto dall’art. 5 – bis del Regolamento per la costituzione di spin off.

Il Consiglio di Amministrazione dispone l’immediata esecuzione del dispositivo ai sensi dell’art. 7, c. 2 del Regolamento Generale di Ateneo.

OMISSIS

Non essendoci altro da discutere la seduta ha termine alle ore 15.50.

Letto e approvato.

IL SEGRETARIO
f.to Avv. Alessandra Moscatelli

IL PRESIDENTE
f.to Prof. Stefano Ubertini

(Allegato n. 5/1-45)

RILEVAZIONE

REVISIONE PERIODICA DELLE PARTECIPAZIONI

da approvarsi entro il 31/12/2020

(Art. 20, c. 1, TUSP)

**Dati relativi alle partecipazioni detenute al
31/12/2019**

Le partecipazioni societarie detenute dall'Università al 31/12/2019 riguardano le seguenti società:

1. Parco Scientifico e Tecnologico dell'Alto Lazio S.c.a r.l.
2. Leader Teramano S.c.a r.l.
3. Terrasystem S.r.l.
4. Idea 2020 S.r.l.
5. Phydias.r.l.
6. AlephS.r.l.
7. Spin8 S.r.l.
8. Smartart S.r.l.

Tali partecipazioni sono deliberate dal Consiglio di Amministrazione ai sensi dell'art.11, c.3 lett. h) del Regolamento interno per l'amministrazione, la finanza e la contabilità al fine di perseguire attività correlate con le funzioni istituzionali dell'ateneo, cogliere rilevanti opportunità per la promozione e valorizzazione della ricerca, incentivare la partecipazione a bandi competitivi Regionali ed Europei, nonché promuovere il trasferimento tecnologico e l'attuazione della terza missione.

L'Università svolge un'accurata attività di monitoraggio nei riguardi delle società partecipate sotto diversi profili, con particolare riguardo ai controlli sui bilanci. L'Ateneo designa rappresentanti negli organi di gestione delle società che esercitano i poteri spettanti in conformità alle direttive degli Organi di Ateneo. Inoltre, annualmente i suddetti rappresentanti trasmettono al Rettore una relazione sull'andamento dell'attività, che successivamente sono sottoposte al Consiglio di Amministrazione.

Va evidenziata, altresì, l'attività di verifica svolta dal Collegio dei Revisori dei Conti, che esercita il controllo di regolarità amministrativo-contabile dell'Università secondo le disposizioni legislative vigenti. In relazione a tale specifico aspetto, il Collegio dei Revisori predispone ciascun anno un'apposita relazione sui bilanci degli enti e delle società partecipate dall'Ateneo, ai sensi delle disposizioni dell'art. 2 comma 5 del Decreto Interministeriale del 1 settembre 2009, n.90, che viene allegata al bilancio consuntivo di Ateneo. Viene, altresì, effettuata la comunicazione annuale al MEF dei dati di Bilancio Società Partecipate ai sensi del Decreto MEF del 30 luglio 2010.

Ciò premesso, l'art. 20 del D. Lgs 175/2016 prevede che le amministrazioni pubbliche effettuino annualmente, con proprio provvedimento un'analisi dell'assetto complessivo delle società in cui detengono partecipazioni, dirette e indirette, predisponendo un piano di razionalizzazione. Inoltre, va evidenziato che, per gli *spin off* le *start up* delle Università, l'art.17 del Decreto Legislativo 16 giugno 2017, n. 100 ha modificato l'art. 26 del Decreto Legislativo 19 agosto 2016 n. 175, prescrivendo che per queste società le disposizioni relative all'analisi dell'assetto societario e alla razionalizzazione periodica siano applicate decorsi 5 anni dalla loro costituzione.

Il MEF ha quindi emanato in data 20/11/2019 il già citato documento "*Indirizzi per gli adempimenti relativi alla Revisione e al Censimento delle partecipazioni pubbliche*" che fornisce uno schema esemplificativo del provvedimento di revisione periodica da adottare. Sulla base di detto schema si riporta quanto segue.

Sezione 1 – Schema delle partecipazioni detenute

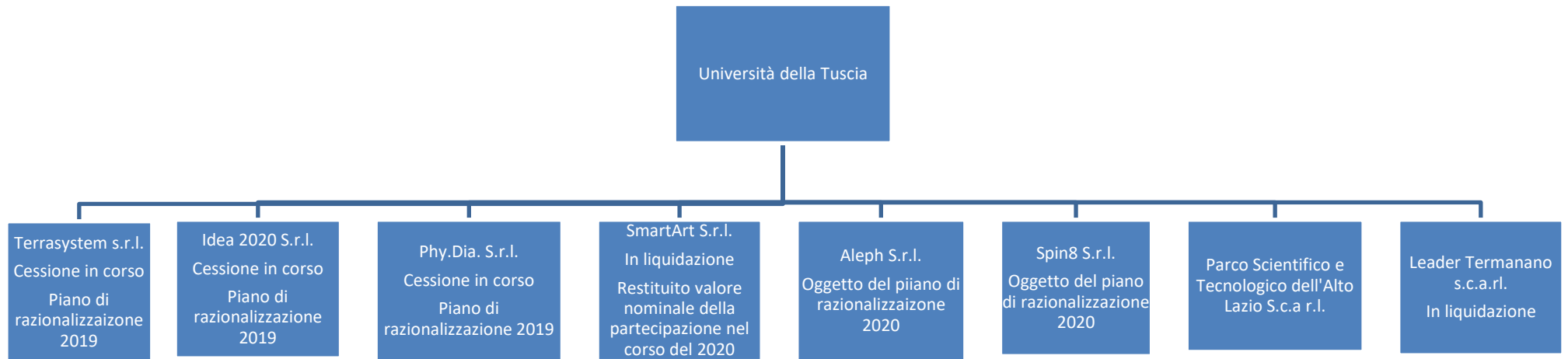

Sezione 2 – Ricognizione delle partecipazioni detenute con indicazioni esito

Partecipazioni dirette

Nome partecipata	Codice fiscale partecipata	Quota di partecipazione	Breve descrizione	Esito della ricognizione	Note
Parco Scientifico e Tecnologico dell'Alto Lazio Scarl	00986700573	40%	Sviluppo delle attività di promozione, progettazione ed attuazione connesse con i programmi ed i progetti di ricerca applicata.	Mantenimento	
Leader Teramano S.c. a r.l.	01491620678	0,05%	Realizzazione di progetti comunitari a carattere rurale e prioritariamente relativa al programma Leader	Società inattiva e in liquidazione	
Terrasystem S.r.l.	01775770561	10%	Attività di lavoro aereo effettuata con sensoristica fissa e mobile	Cessione in corso	
Idea 2020 S.r.l.	02094040561	10%	servizi nel settore della cooperazione allo sviluppo rurale e dell'agricoltura	Cessione in corso	
Phy.dia S.r.l.	02116560562	10%	Diagnostica fitosanitaria: analisi su agenti che interferiscono sullo sviluppo della pianta	Cessione in corso	
Aleph S.r.l.	02155340561	10%	Servizi di analisi e valutazione ad imprese, enti pubblici, e privati in materia giuridica, economica, tributaria, fiscale e finanziaria. Segnatamente: analisi relative alla valutazione delle strutture giuridico-finanziarie e delle strategie di compliance da cui emergano rischi giuridicamente rilevanti (ivi incluse operazioni di ristrutturazione e/o riorganizzazione aziendali o societaria alleanze, joint venture, fusioni, scissioni, quotazioni, concentrazioni, appalti pubblici e privati, associazioni in partecipazione, acquisto di imprese, partecipazioni	Cessione	

			sociali, aziende o rami d'azienda e altre operazioni straordinarie e di finanza straordinaria); analisi, e valutazione di modelli di organizzazione del lavoro e di organizzazione della prevenzione del rischio di commissione di reati ed illeciti amministrativi, ottimizzazione delle strutture operative anche a fini tributari e fiscali.		
Spin8 S.r.l.	02165330560	0,529%	Scouting di tecnologie e soluzioni innovative nel settore della mobilità sostenibile; predisposizione di studi di fattibilità e modelli di business per la diffusione, l'organizzazione e la messa in opera di tecnologie innovative nell'ambito della mobilità sostenibile; gestione, elaborazione e sviluppo di sistemi informativi integrati per la gestione dei dati e dei flussi informativi nell'ambito della mobilità sostenibile; servizi di consulenza, di promozione commerciale e non, di tecnologie e soluzioni innovative nell'ambito della mobilità sostenibile e dei trasporti e dei servizi correlati.	Cessione	
Smartart S.r.l.	02116240561	10%	Società spin off che offre servizi finalizzati alla valorizzazione del patrimonio culturale e storico artistico mediante operazioni di archiviazione e digitalizzazione del cartaceo, schedatura di manufatti, anche con finalità turistica	In liquidazione. Restituito valore della quota nominale	

Partecipazioni indirette (tramite Terrasystemsrl)

Nome partecipata	Codice fiscale partecipata	Quota di partecipazione	Breve descrizione	Esito della ricognizione	Note
Uniskysrl	01775770561	10%	Sviluppo soluzioni innovative per l'ambiente e il territorio utilizzando le tecnologie più efficaci per l'acquisizione, l'elaborazione e la comunicazione dei dati	Cessione in corso della partecipazione da parte della società tramite	

3. Informazioni di dettaglio sulle singole partecipazioni

Per ognuna delle partecipazioni inserite nelle tabelle riportate nel paragrafo precedente, si riportano le seguenti schede di dettaglio.

1) Parco Scientifico e Tecnologico dell'Alto Lazio S.c.a r.l.

DATI ANAGRAFICI DELLA PARTECIPATA

NOME DEL CAMPO	Indicazioni per la compilazione
Codice Fiscale	00986700573
Denominazione	PARCO SCIENTIFICO E TECNOLOGICO DELL'ALTO LAZIO SCARL
Data di costituzione della partecipata	2005
Forma giuridica	Società consortile a responsabilità limitata
Tipo di fondazione	Scegliere un elemento.
Altra forma giuridica	
Stato di attività della partecipata	attiva
Data di inizio della procedura ⁽¹⁾	
Società con azioni quotate in mercati regolamentati ⁽²⁾	
Società che ha emesso strumenti finanziari quotati in mercati regolamentati (ex TUSP) ⁽²⁾	
La società è un GAL ⁽²⁾	

⁽¹⁾ Compilare solo se nel campo "stato di attività della partecipata" è stato indicato che sono in corso procedure di liquidazione volontaria o scioglimento oppure procedure concorsuali.

⁽²⁾ Nell'applicativo le società emittenti azioni o strumenti finanziari in mercati regolamentati e i Gruppi di Azione Locale (GAL) sono individuati mediante elenchi ufficiali.

SEDE LEGALE DELLA PARTECIPATA

NOME DEL CAMPO	Indicazioni per la compilazione
Stato	Italia
Provincia	Rieti
Comune	Rieti
CAP*	02100
Indirizzo*	Via dell'Elettronica snc
Telefono*	
FAX*	
Email*	

* campo con compilazione facoltativa

SETTORE DI ATTIVITÀ DELLA PARTECIPATA

Indicare il settore ATECO rappresentativo dell'attività svolta. Nel caso in cui i settori siano più di uno, indicarli in ordine decrescente di importanza. Non è più richiesto indicare il peso di ciascuna attività.

La lista dei codici Ateco è disponibile al link <http://www.istat.it/it/strumenti/definizioni-e-classificazioni/ateco-2007>

NOME DEL CAMPO	Indicazioni per la compilazione
Attività 1	Attività di ricerca e sviluppo che trasferisce in forma di servizi alle imprese

NOME DEL CAMPO	Indicazioni per la compilazione
Attività 2	
Attività 3	
Attività 4	

ULTERIORI INFORMAZIONI SULLA PARTECIPATA

NOME DEL CAMPO	Indicazioni per la compilazione
Società in house	Scegliere un elemento.
Previsione nello statuto di limiti sul fatturato ⁽³⁾	Scegliere un elemento.
Società contenuta nell'allegato A al D.Lgs. n. 175/2016	
Società a partecipazione pubblica di diritto singolare (art.1, c. 4, lett. A) #	Scegliere un elemento.
Riferimento normativo società di diritto singolare ⁽³⁾	
La partecipata svolge attività economiche protette da diritti speciali o esclusivi insieme con altre attività svolte in regime di mercato ###	Scegliere un elemento.
Riferimento legislativo, regolamentare o amministrativo con cui si concedono diritti speciali o esclusivi ⁽³⁾	
Società esclusa dall'applicazione dell'art. 4 con DPCM (art. 4, c. 9)	Scegliere un elemento.
Società esclusa dall'applicazione dell'art. 4 con provvedimento del Presidente della Regione o delle Prov. Autonome (art. 4, c. 9)	Scegliere un elemento.
Riferimento normativo atto esclusione ⁽⁴⁾	

⁽³⁾ Compilare il campo solo se nel campo precedente è stato scelto "sì"

⁽⁴⁾ Compilare il campo solo se in uno dei campi precedenti è stato scelto "sì"

Per la nozione giuridica di "società a partecipazione pubblica di diritto singolare" di cui all'art. 1, comma 4, del TUSP, si veda l'orientamento della Struttura di monitoraggio disponibile sul sito del DT al seguente link:

http://www.dt.tesoro.it/export/sites/sitodt/modules/documenti_it/patrimonio_pubblico/patrimonio_pa/Orientamento_del_18_novembre_2019_xSocietx_a_partecipazione_pubblica_di_diritto_singolarex_.pdf

Per la definizione di diritto esclusivo o speciale, si rinvia alle lettere III) e mmm) del comma 1 dell'art. 3 del D.Lgs. n. 50/2016 (Codice degli appalti). A titolo esemplificativo, non possono essere indicate come riferimento normativo le disposizioni del TUSP, considerato che nessuna di esse attribuisce un diritto esclusivo o speciale.

DATI DI BILANCIO PER LA VERIFICA TUSP

NOME DEL CAMPO	Anno 2019
Tipologia di attività svolta	Attività produttive di beni e servizi
Numero medio di dipendenti	0
Numero dei componenti dell'organo di amministrazione	4
Compenso dei componenti dell'organo di amministrazione	0
Numero dei componenti dell'organo di controllo	1
Compenso dei componenti dell'organo di controllo	4.000

NOME DEL CAMPO	2019	2018	2017	2016	2015
Approvazione bilancio	sì	sì	sì	sì	sì
Risultato d'esercizio	247	405	4.163	(5.673)	(44.148)

ATTENZIONE: l'applicativo richiede la compilazione esclusivamente di una delle seguenti quattro sotto-sezioni di "DATI DI BILANCIO PER LA VERIFICA TUSP".

1. Attività produttive di beni e servizi o Distretti tecnologici

Compilare la seguente sotto-sezione se la "Tipologia di attività svolta" dalla partecipata è: "Attività produttive di beni e servizi" o "Attività di promozione e sviluppo di progetti di ricerca finanziati (Distretti tecnologici)".

NOME DEL CAMPO	2019	2018	2017
A1) Ricavi delle vendite e delle prestazioni	5.000	16.393	0
A5) Altri Ricavi e Proventi	30.504	25.058	151.115
di cui Contributi in conto esercizio	0	0	0

2. Attività di Holding

Compilare la seguente sotto-sezione se la "Tipologia di attività svolta" dalla partecipata è: "Attività consistenti nell'assunzione di partecipazioni in società esercenti attività diverse da quella creditizia e finanziaria (Holding)".

NOME DEL CAMPO	2019	2018	2017
A1) Ricavi delle vendite e delle prestazioni			
A5) Altri Ricavi e Proventi			
di cui Contributi in conto esercizio			
C15) Proventi da partecipazioni			
C16) Altri proventi finanziari			
C17 bis) Utili e perdite su cambi			
D18 a) Rettifiche di valore di attività finanziarie - Rivalutazioni di partecipazioni			

3. Attività bancarie e finanziarie

Compilare la seguente sotto-sezione se la "Tipologia di attività svolta" dalla partecipata è: "Attività bancarie e finanziarie".

NOME DEL CAMPO	2019	2018	2017
Interessi attivi e proventi assimilati			
Commissioni attive			

4. Attività assicurative

Compilare la seguente sotto-sezione se la "Tipologia di attività svolta" dalla partecipata è: "Attività assicurative".

NOME DEL CAMPO	2019	2018	2017
I.1 Conto Tecnico dei rami danni - Premi di competenza, al netto delle cessioni in riassicurazione			
I.3 Conto Tecnico dei rami danni - Altri proventi tecnici, al netto delle cessioni in riassicurazione			
II.1 Conto Tecnico dei rami vita - Premi dell'esercizio, al netto delle cessioni in riassicurazione			
II.4 Conto Tecnico dei rami vita - Altri proventi tecnici, al netto delle cessioni in riassicurazione			

QUOTA DI POSSESSO (quota diretta e/o indiretta)

NOME DEL CAMPO	Indicazioni per la compilazione
Tipologia di Partecipazione	Partecipazione diretta
Quota diretta ⁽⁵⁾	40%
Codice Fiscale Tramite ⁽⁶⁾	
Denominazione Tramite (organismo) ⁽⁶⁾	
Quota detenuta dalla Tramite nella società ⁽⁷⁾	

⁽⁵⁾ Se la partecipazione è diretta o sia diretta che indiretta, inserire la quota detenuta direttamente dall'Amministrazione nella società.

⁽⁶⁾ Compilare se per "Tipologia di Partecipazione" è stato indicato "Partecipazione Indiretta" o "Partecipazione diretta e indiretta". Inserire CF e denominazione dell'ultima tramite attraverso la quale la società è indirettamente partecipata dall'Amministrazione.

⁽⁷⁾ Inserire la quota di partecipazione che la "tramite" detiene nella società.

QUOTA DI POSSESSO – TIPO DI CONTROLLO

NOME DEL CAMPO	Indicazioni per la compilazione
Tipo di controllo	nessuno

INFORMAZIONI ED ESITO PER LA RAZIONALIZZAZIONE

NOME DEL CAMPO	Indicazioni per la compilazione
Partecipazione ancora detenuta alla data di adozione del provvedimento	Si
Società controllata da una quotata	No
CF della società quotata controllante ⁽⁸⁾	
Denominazione della società quotata controllante ⁽⁸⁾	

⁽⁸⁾ Compilare il campo solo se nel campo "Società controllata da una quotata" è stato scelto "sì".

Se la partecipazione non è più detenuta alla data di adozione del provvedimento non deve essere indicato l'esito della revisione periodica ma deve essere compilata la scheda in base alla tipologia della razionalizzazione realizzata.

La partecipata svolge un'attività di produzione di beni e servizi a favore dell'Amministrazione?	No
Attività svolta dalla Partecipata	attività svolte dalle società con caratteristiche di spin off o start up universitari o con caratteristiche analoghe partecipate dagli enti di ricerca (Art. 4, c. 8)
Descrizione dell'attività	Attività di ricerca e sviluppo che trasferisce in forma di servizi alle imprese
Quota % di partecipazione detenuta dal soggetto privato ⁽⁹⁾	
Svolgimento di attività analoghe a quelle svolte da altre società (art.20, c.2 lett.c)	no
Necessità di contenimento dei costi di funzionamento (art.20, c.2 lett.f)	no
Necessità di aggregazione di società (art.20, c.2 lett.g)	no
L'Amministrazione ha fissato, con proprio provvedimento, obiettivi specifici sui costi di funzionamento della partecipata? (art.19, c, 5) ⁽¹⁰⁾	
Esito della revisione periodica	mantenimento senza interventi
Modalità (razionalizzazione) ⁽¹¹⁾	Scegliere un elemento.
Termine previsto per la razionalizzazione ⁽¹¹⁾	

NOME DEL CAMPO	Indicazioni per la compilazione
Note*	

⁽⁹⁾ Compilare il campo se “Attività svolta dalla Partecipata” precedentemente selezionata è “realizzazione e gestione di opera pubblica ovvero organizzazione e gestione di servizio di interesse generale tramite PPP (Art.4, c.2, lett.c)”.

⁽¹⁰⁾ Compilare il campo se “Tipo di controllo” è stato selezionato elemento diverso da “nessuno”.

⁽¹¹⁾ Campo obbligatorio se per “Esito della revisione periodica” è stato selezionato “Razionalizzazione”.

*Campo con compilazione facoltativa.

2) LEADER TERAMANO S.c. a r.l.

DATI ANAGRAFICI DELLA PARTECIPATA

NOME DEL CAMPO	Indicazioni per la compilazione
Codice Fiscale	01491620678
Denominazione	LEADER TERAMANO S.c. a r.l.
Data di costituzione della partecipata	18/07/2002
Forma giuridica	Società consortile a responsabilità limitata
Tipo di fondazione	Scegliere un elemento.
Altra forma giuridica	
Stato di attività della partecipata	inattiva
Data di inizio della procedura ⁽¹⁾	
Società con azioni quotate in mercati regolamentati ⁽²⁾	
Società che ha emesso strumenti finanziari quotati in mercati regolamentati (ex TUSP) ⁽²⁾	
La società è un GAL ⁽²⁾	NO

⁽¹²⁾ Compilare solo se nel campo "stato di attività della partecipata" è stato indicato che sono in corso procedure di liquidazione volontaria o scioglimento oppure procedure concorsuali.

⁽¹³⁾ Nell'applicativo le società emittenti azioni o strumenti finanziari in mercati regolamentati e i Gruppi di Azione Locale (GAL) sono individuati mediante elenchi ufficiali.

SEDE LEGALE DELLA PARTECIPATA

NOME DEL CAMPO	Indicazioni per la compilazione
Stato	Italia
Provincia	TERAMO
Comune	Montorio al Vomano
CAP*	64046
Indirizzo*	Via Duca degli Abruzzi, snc
Telefono*	
FAX*	
Email*	leaderteramano@legalmail.it

* campo con compilazione facoltativa

SETTORE DI ATTIVITÀ DELLA PARTECIPATA

Indicare il settore ATECO rappresentativo dell'attività svolta. Nel caso in cui i settori siano più di uno, indicarli in ordine decrescente di importanza. Non è più richiesto indicare il peso di ciascuna attività.

La lista dei codici Ateco è disponibile al link <http://www.istat.it/it/strumenti/definizioni-e-classificazioni/ateco-2007>

NOME DEL CAMPO	Indicazioni per la compilazione
Attività 1	M.70.22.09 - Altre attività di consulenza imprenditoriale e altra consulenza amministrativo-gestionale e pianificazione aziendale
Attività 2	
Attività 3	
Attività 4	

ULTERIORI INFORMAZIONI SULLA PARTECIPATA

NOME DEL CAMPO	Indicazioni per la compilazione
Società in house	no
Previsione nello statuto di limiti sul fatturato ⁽³⁾	no
Società contenuta nell'allegato A al D.Lgs. n. 175/2016	
Società a partecipazione pubblica di diritto singolare (art.1, c. 4, lett. A) [#]	Scegliere un elemento.
Riferimento normativo società di diritto singolare ⁽³⁾	
La partecipata svolge attività economiche protette da diritti speciali o esclusivi insieme con altre attività svolte in regime di mercato ^{##}	Scegliere un elemento.
Riferimento legislativo, regolamentare o amministrativo con cui si concedono diritti speciali o esclusivi ⁽³⁾	
Società esclusa dall'applicazione dell'art. 4 con DPCM (art. 4, c. 9)	Scegliere un elemento.
Società esclusa dall'applicazione dell'art. 4 con provvedimento del Presidente della Regione o delle Prov. Autonome (art. 4, c. 9)	Scegliere un elemento.
Riferimento normativo atto esclusione ⁽⁴⁾	

⁽¹⁴⁾ Compilare il campo solo se nel campo precedente è stato scelto "sì"

⁽¹⁵⁾ Compilare il campo solo se in uno dei campi precedenti è stato scelto "sì"

[#] Per la nozione giuridica di "società a partecipazione pubblica di diritto singolare" di cui all'art. 1, comma 4, del TUSP, si veda l'orientamento della Struttura di monitoraggio disponibile sul sito del DT al seguente link:

http://www.dt.tesoro.it/export/sites/sitodt/modules/documenti_it/patrimonio_pubblico/patrimonio_pa/Orientamento_del_18_novembre_2019_xSocietx_a_partecipazione_pubblica_di_diritto_singolarex_.pdf

^{##} Per la definizione di diritto esclusivo o speciale, si rinvia alle lettere lll) e mmm) del comma 1 dell'art. 3 del D.Lgs. n. 50/2016 (Codice degli appalti). A titolo esemplificativo, non possono essere indicate come riferimento normativo le disposizioni del TUSP, considerato che nessuna di esse attribuisce un diritto esclusivo o speciale.

DATI DI BILANCIO PER LA VERIFICA TUSP

NOME DEL CAMPO	Anno 2019
Tipologia di attività svolta	Attività di promozione e sviluppo di progetti di ricerca finanziati (Distretti tecnologici)
Numero medio di dipendenti	0
Numero dei componenti dell'organo di amministrazione	1
Compenso dei componenti dell'organo di amministrazione	
Numero dei componenti dell'organo di controllo	0
Compenso dei componenti dell'organo di controllo	

NOME DEL CAMPO	2019	2018	2017	2016	2015
Approvazione bilancio	sì	sì	sì	sì	sì
Risultato d'esercizio	-1335	-6042	-5208	-3428	8209

ATTENZIONE: l'applicativo richiede la compilazione esclusivamente di una delle seguenti quattro sotto-sezioni di "DATI DI BILANCIO PER LA VERIFICA TUSP".

1. Attività produttive di beni e servizi o Distretti tecnologici

Compilare la seguente sotto-sezione se la “*Tipologia di attività svolta*” dalla partecipata è: “Attività produttive di beni e servizi” o “**Attività di promozione e sviluppo di progetti di ricerca finanziati (Distretti tecnologici)**”.

NOME DEL CAMPO	2019	2018	2017
A1) Ricavi delle vendite e delle prestazioni	0	588	0
A5) Altri Ricavi e Proventi	0	699	0
di cui Contributi in conto esercizio	0	0	0

2. Attività di Holding

Compilare la seguente sotto-sezione se la “*Tipologia di attività svolta*” dalla partecipata è: “**Attività consistenti nell’assunzione di partecipazioni in società esercenti attività diverse da quella creditizia e finanziaria (Holding)**”.

NOME DEL CAMPO	2019	2018	2017
A1) Ricavi delle vendite e delle prestazioni			
A5) Altri Ricavi e Proventi			
di cui Contributi in conto esercizio			
C15) Proventi da partecipazioni			
C16) Altri proventi finanziari			
C17 bis) Utili e perdite su cambi			
D18 a) Rettifiche di valore di attività finanziarie - Rivalutazioni di partecipazioni			

3. Attività bancarie e finanziarie

Compilare la seguente sotto-sezione se la “*Tipologia di attività svolta*” dalla partecipata è: “**Attività bancarie e finanziarie**”.

NOME DEL CAMPO	2019	2018	2017
Interessi attivi e proventi assimilati			
Commissioni attive			

4. Attività assicurative

Compilare la seguente sotto-sezione se la “*Tipologia di attività svolta*” dalla partecipata è: “**Attività assicurative**”.

NOME DEL CAMPO	2019	2018	2017
I.1 Conto Tecnico dei rami danni - Premi di competenza, al netto delle cessioni in riassicurazione			
I.3 Conto Tecnico dei rami danni - Altri proventi tecnici, al netto delle cessioni in riassicurazione			
II.1 Conto Tecnico dei rami vita - Premi dell'esercizio, al netto delle cessioni in riassicurazione			
II.4 Conto Tecnico dei rami vita - Altri proventi tecnici, al netto delle cessioni in riassicurazione			

QUOTA DI POSSESSO (quota diretta e/o indiretta)

NOME DEL CAMPO	Indicazioni per la compilazione
Tipologia di Partecipazione	Partecipazione diretta
Quota diretta ⁽⁵⁾	0,05%
Codice Fiscale Tramite ⁽⁶⁾	
Denominazione Tramite (organismo) ⁽⁶⁾	

NOME DEL CAMPO	Indicazioni per la compilazione
Quota detenuta dalla Tramite nella società ⁽⁷⁾	

⁽¹⁶⁾ Se la partecipazione è diretta o sia diretta che indiretta, inserire la quota detenuta direttamente dall'Amministrazione nella società.

⁽¹⁷⁾ Compilare se per "Tipologia di Partecipazione" è stato indicato "Partecipazione Indiretta" o "Partecipazione diretta e indiretta". Inserire CF e denominazione dell'ultima tramite attraverso la quale la società è indirettamente partecipata dall'Amministrazione.

⁽¹⁸⁾ Inserire la quota di partecipazione che la "tramite" detiene nella società.

QUOTA DI POSSESSO – TIPO DI CONTROLLO

NOME DEL CAMPO	Indicazioni per la compilazione
Tipo di controllo	nessuno

INFORMAZIONI ED ESITO PER LA RAZIONALIZZAZIONE

NOME DEL CAMPO	Indicazioni per la compilazione
Partecipazione ancora detenuta alla data di adozione del provvedimento	Si
Società controllata da una quotata	No
CF della società quotata controllante ⁽⁸⁾	
Denominazione della società quotata controllante ⁽⁸⁾	

⁽¹⁹⁾ Compilare il campo solo se nel campo "Società controllata da una quotata" è stato scelto "sì".

Se la partecipazione non è più detenuta alla data di adozione del provvedimento non deve essere indicato l'esito della revisione periodica ma deve essere compilata la scheda in base alla tipologia della razionalizzazione realizzata.

La partecipata svolge un'attività di produzione di beni e servizi a favore dell'Amministrazione?	No
Attività svolta dalla Partecipata	nessuna attività
Descrizione dell'attività	
Quota % di partecipazione detenuta dal soggetto privato ⁽⁹⁾	
Svolgimento di attività analoghe a quelle svolte da altre società (art.20, c.2 lett.c)	Scegliere un elemento.
Necessità di contenimento dei costi di funzionamento (art.20, c.2 lett.f)	Scegliere un elemento.
Necessità di aggregazione di società (art.20, c.2 lett.g)	Scegliere un elemento.
L'Amministrazione ha fissato, con proprio provvedimento, obiettivi specifici sui costi di funzionamento della partecipata? (art.19, c, 5) ⁽¹⁰⁾	no
Esito della revisione periodica	razionalizzazione
Modalità (razionalizzazione) ⁽¹¹⁾	liquidazione della società
Termine previsto per la razionalizzazione ⁽¹¹⁾	31/12/2021
Note*	La società consortile Leader Teramano srl è in fase di liquidazione. Si auspica che il processo si concluda entro il 2021

⁽²⁰⁾ Compilare il campo se "Attività svolta dalla Partecipata" precedentemente selezionata è "realizzazione e gestione di opera pubblica ovvero organizzazione e gestione di servizio di interesse generale tramite PPP (Art.4, c.2, lett.c)".

⁽²¹⁾ Compilare il campo se "Tipo di controllo" è stato selezionato elemento diverso da "nessuno".

⁽²²⁾ Campo obbligatorio se per "Esito della revisione periodica" è stato selezionato "Razionalizzazione".

* Campo con compilazione facoltativa.

3) **TERRASYSTEM S.r.l.**

DATI ANAGRAFICI DELLA PARTECIPATA

NOME DEL CAMPO	Indicazioni per la compilazione
Codice Fiscale	01775770561
Denominazione	Terrasystem Srl
Data di costituzione della partecipata	
Forma giuridica	Società a responsabilità limitata
Tipo di fondazione	Scegliere un elemento.
Altra forma giuridica	
Stato di attività della partecipata	attiva
Data di inizio della procedura ⁽¹⁾	
Società con azioni quotate in mercati regolamentati ⁽²⁾	No
Società che ha emesso strumenti finanziari quotati in mercati regolamentati (ex TUSP) ⁽²⁾	No
La società è un GAL ⁽²⁾	

⁽²³⁾ Compilare solo se nel campo “stato di attività della partecipata” è stato indicato che sono in corso procedure di liquidazione volontaria o scioglimento oppure procedure concorsuali.

⁽²⁴⁾ Nell’applicativo le società emittenti azioni o strumenti finanziari in mercati regolamentati e i Gruppi di Azione Locale (GAL) sono individuati mediante elenchi ufficiali.

SEDE LEGALE DELLA PARTECIPATA

NOME DEL CAMPO	Indicazioni per la compilazione
Stato	Italia
Provincia	Viterbo
Comune	Viterbo
CAP*	01100
Indirizzo*	Via Pacinotti 5
Telefono*	0761250626
FAX*	0761250626
Email*	info@terrasystem.it

*campo con compilazione facoltativa

SETTORE DI ATTIVITÀ DELLA PARTECIPATA

Indicare il settore ATECO rappresentativo dell’attività svolta. Nel caso in cui i settori siano più di uno, indicarli in ordine decrescente di importanza. Non è più richiesto indicare il peso di ciascuna attività.

La lista dei codici Ateco è disponibile al link <http://www.istat.it/it/strumenti/definizioni-e-classificazioni/ateco-2007>

NOME DEL CAMPO	Indicazioni per la compilazione
Attività 1	Attività di cartografia e aerofotogrammetria
Attività 2	
Attività 3	
Attività 4	

ULTERIORI INFORMAZIONI SULLA PARTECIPATA

NOME DEL CAMPO	Indicazioni per la compilazione
Società in house	no
Previsione nello statuto di limiti sul fatturato ⁽³⁾	no
Società contenuta nell'allegato A al D.Lgs. n. 175/2016	
Società a partecipazione pubblica di diritto singolare (art.1, c. 4, lett. A) [#]	no
Riferimento normativo società di diritto singolare ⁽³⁾	no
La partecipata svolge attività economiche protette da diritti speciali o esclusivi insieme con altre attività svolte in regime di mercato ^{##}	no
Riferimento legislativo, regolamentare o amministrativo con cui si concedono diritti speciali o esclusivi ⁽³⁾	
Società esclusa dall'applicazione dell'art. 4 con DPCM (art. 4, c. 9)	no
Società esclusa dall'applicazione dell'art. 4 con provvedimento del Presidente della Regione o delle Prov. Autonome (art. 4, c. 9)	no
Riferimento normativo atto esclusione ⁽⁴⁾	

⁽²⁵⁾ Compilare il campo solo se nel campo precedente è stato scelto "sì"

⁽²⁶⁾ Compilare il campo solo se in uno dei campi precedenti è stato scelto "sì"

[#] Per la nozione giuridica di "società a partecipazione pubblica di diritto singolare" di cui all'art. 1, comma 4, del TUSP, si veda l'orientamento della Struttura di monitoraggio disponibile sul sito del DT al seguente link:

http://www.dt.tesoro.it/export/sites/sitodt/modules/documenti_it/patrimonio_pubblico/patrimonio_pa/Orientamento_del_18_novembre_2019_xSocietx_a_partecipazione_pubblica_di_diritto_singolarex_.pdf

^{##} Per la definizione di diritto esclusivo o speciale, si rinvia alle lettere III) e mmm) del comma 1 dell'art. 3 del D.Lgs. n. 50/2016 (Codice degli appalti). A titolo esemplificativo, non possono essere indicate come riferimento normativo le disposizioni del TUSP, considerato che nessuna di esse attribuisce un diritto esclusivo o speciale.

DATI DI BILANCIO PER LA VERIFICA TUSP

NOME DEL CAMPO	Anno 2019
Tipologia di attività svolta	Attività produttive di beni e servizi
Numero medio di dipendenti	7
Numero dei componenti dell'organo di amministrazione	3
Compenso dei componenti dell'organo di amministrazione	no
Numero dei componenti dell'organo di controllo	0
Compenso dei componenti dell'organo di controllo	No

NOME DEL CAMPO	2019	2018	2017	2016	2015
Approvazione bilancio	sì	sì	sì	sì	sì
Risultato d'esercizio	(7675)	11987	4424	25984	21989

ATTENZIONE: l'applicativo richiede la compilazione esclusivamente di una delle seguenti quattro sotto-sezioni di "DATI DI BILANCIO PER LA VERIFICA TUSP".

1. Attività produttive di beni e servizi o Distretti tecnologici

Compilare la seguente sotto-sezione se la "Tipologia di attività svolta" dalla partecipata è: "Attività produttive di beni e servizi" o "**Attività di promozione e sviluppo di progetti di ricerca finanziati (Distretti tecnologici)**".

NOME DEL CAMPO	2019	2018	2017
A1) Ricavi delle vendite e delle prestazioni	230934	249967	214689
A5) Altri Ricavi e Proventi	70635	51447	26577
di cui Contributi in conto esercizio	70262	33044	16544

2. Attività di Holding

Compilare la seguente sotto-sezione se la "Tipologia di attività svolta" dalla partecipata è: "**Attività consistenti nell'assunzione di partecipazioni in società esercenti attività diverse da quella creditizia e finanziaria (Holding)**".

NOME DEL CAMPO	2019	2018	2017
A1) Ricavi delle vendite e delle prestazioni			
A5) Altri Ricavi e Proventi			
di cui Contributi in conto esercizio			
C15) Proventi da partecipazioni			
C16) Altri proventi finanziari			
C17 bis) Utili e perdite su cambi			
D18 a) Rettifiche di valore di attività finanziarie - Rivalutazioni di partecipazioni			

3. Attività bancarie e finanziarie

Compilare la seguente sotto-sezione se la “*Tipologia di attività svolta*” dalla partecipata è: “**Attività bancarie e finanziarie**”.

NOME DEL CAMPO	2019	2018	2017
Interessi attivi e proventi assimilati			
Commissioni attive			

4. Attività assicurative

Compilare la seguente sotto-sezione se la “*Tipologia di attività svolta*” dalla partecipata è: “**Attività assicurative**”.

NOME DEL CAMPO	2019	2018	2017
I.1 Conto Tecnico dei rami danni - Premi di competenza, al netto delle cessioni in riassicurazione			
I.3 Conto Tecnico dei rami danni - Altri proventi tecnici, al netto delle cessioni in riassicurazione			
II.1 Conto Tecnico dei rami vita - Premi dell'esercizio, al netto delle cessioni in riassicurazione			
II.4 Conto Tecnico dei rami vita - Altri proventi tecnici, al netto delle cessioni in riassicurazione			

QUOTA DI POSSESSO (quota diretta e/o indiretta)

NOME DEL CAMPO	Indicazioni per la compilazione
Tipologia di Partecipazione	Partecipazione indiretta
Quota diretta ⁽⁵⁾	10
Codice Fiscale Tramite ⁽⁶⁾	03889730275
Denominazione Tramite (organismo) ⁽⁶⁾	Uniskysrl
Quota detenuta dalla Tramite nella società ⁽⁷⁾	10

⁽²⁷⁾ Se la partecipazione è diretta o sia diretta che indiretta, inserire la quota detenuta direttamente dall'Amministrazione nella società.

⁽²⁸⁾ Compilare se per “Tipologia di Partecipazione” è stato indicato “Partecipazione Indiretta” o “Partecipazione diretta e indiretta”. Inserire CF e denominazione dell'ultima tramite attraverso la quale la società è indirettamente partecipata dall'Amministrazione.

⁽²⁹⁾ Inserire la quota di partecipazione che la “tramite” detiene nella società.

QUOTA DI POSSESSO – TIPO DI CONTROLLO

NOME DEL CAMPO	Indicazioni per la compilazione
Tipo di controllo	nessuno

INFORMAZIONI ED ESITO PER LA RAZIONALIZZAZIONE

NOME DEL CAMPO	Indicazioni per la compilazione
Partecipazione ancora detenuta alla data di adozione del provvedimento	Si
Società controllata da una quotata	No
CF della società quotata controllante ⁽⁸⁾	
Denominazione della società quotata controllante ⁽⁸⁾	

⁽³⁰⁾ Compilare il campo solo se nel campo “Società controllata da una quotata” è stato scelto “sì”.

Se la partecipazione non è più detenuta alla data di adozione del provvedimento non deve essere indicato l’esito della revisione periodica ma deve essere compilata la scheda in base alla tipologia della razionalizzazione realizzata.

La partecipata svolge un'attività di produzione di beni e servizi a favore dell'Amministrazione?	No
Attività svolta dalla Partecipata	attività svolte dalle società con caratteristiche di spin off o start up universitari o con caratteristiche analoghe partecipate dagli enti di ricerca (Art. 4, c. 8)
Descrizione dell'attività	Attività di cartografia e aerofotogrammetria
Quota % di partecipazione detenuta dal soggetto privato ⁽⁹⁾	
Svolgimento di attività analoghe a quelle svolte da altre società (art.20, c.2 lett.c)	no
Necessità di contenimento dei costi di funzionamento (art.20, c.2 lett.f)	no
Necessità di aggregazione di società (art.20, c.2 lett.g)	no
L'Amministrazione ha fissato, con proprio provvedimento, obiettivi specifici sui costi di funzionamento della partecipata? (art.19, c, 5) ⁽¹⁰⁾	no
Esito della revisione periodica	razionalizzazione
Modalità (razionalizzazione) ⁽¹¹⁾	cessione della partecipazione a titolo oneroso
Termine previsto per la razionalizzazione ⁽¹¹⁾	30.06.2021
Note*	Già oggetto di razionalizzazione nella precedente rilevazione

⁽³¹⁾ Compilare il campo se “Attività svolta dalla Partecipata” precedentemente selezionata è “realizzazione e gestione di opera pubblica ovvero organizzazione e gestione di servizio di interesse generale tramite PPP (Art.4, c.2, lett.c)”.

⁽³²⁾ Compilare il campo se “Tipo di controllo” è stato selezionato elemento diverso da “nessuno”.

⁽³³⁾ Campo obbligatorio se per “Esito della revisione periodica” è stato selezionato “Razionalizzazione”.

* Campo con compilazione facoltativa.

4) IDEA 2020 S.r.l.

DATI ANAGRAFICI DELLA PARTECIPATA

NOME DEL CAMPO	Indicazioni per la compilazione
Codice Fiscale	02094040561
Denominazione	IDEA 2020 srl
Data di costituzione della partecipata	2012
Forma giuridica	Società a responsabilità limitata
Tipo di fondazione	Scegliere un elemento.
Altra forma giuridica	
Stato di attività della partecipata	attiva
Data di inizio della procedura ⁽¹⁾	
Società con azioni quotate in mercati regolamentati ⁽²⁾	NO
Società che ha emesso strumenti finanziari quotati in mercati regolamentati (ex TUSP) ⁽²⁾	NO
La società è un GAL ⁽²⁾	NO

⁽³⁴⁾ Compilare solo se nel campo “stato di attività della partecipata” è stato indicato che sono in corso procedure di liquidazione volontaria o scioglimento oppure procedure concorsuali.

⁽³⁵⁾ Nell’applicativo le società emittenti azioni o strumenti finanziari in mercati regolamentati e i Gruppi di Azione Locale (GAL) sono individuati mediante elenchi ufficiali.

SEDE LEGALE DELLA PARTECIPATA

NOME DEL CAMPO	Indicazioni per la compilazione
Stato	Italia
Provincia	Viterbo
Comune	Viterbo
CAP*	01100
Indirizzo*	Via San Camillo De Lellis snc (Presso DAFNE – ex-facoltà di Agraria)
Telefono*	+39 0761 1769523
FAX*	+39 0761 1769523
Email*	info@idea2020.eu

* campo con compilazione facoltativa

SETTORE DI ATTIVITÀ DELLA PARTECIPATA

Indicare il settore ATECO rappresentativo dell’attività svolta. Nel caso in cui i settori siano più di uno, indicarli in ordine decrescente di importanza. Non è più richiesto indicare il peso di ciascuna attività.

La lista dei codici Ateco è disponibile al link <http://www.istat.it/it/strumenti/definizioni-e-classificazioni/ateco-2007>

NOME DEL CAMPO	Indicazioni per la compilazione
Attività 1	749099
Attività 2	
Attività 3	
Attività 4	

ULTERIORI INFORMAZIONI SULLA PARTECIPATA

NOME DEL CAMPO	Indicazioni per la compilazione
Società in house	no
Previsione nello statuto di limiti sul fatturato ⁽³⁾	no
Società contenuta nell'allegato A al D.Lgs. n. 175/2016	
Società a partecipazione pubblica di diritto singolare (art.1, c. 4, lett. A) [#]	no
Riferimento normativo società di diritto singolare ⁽³⁾	no
La partecipata svolge attività economiche protette da diritti speciali o esclusivi insieme con altre attività svolte in regime di mercato ^{##}	no
Riferimento legislativo, regolamentare o amministrativo con cui si concedono diritti speciali o esclusivi ⁽³⁾	
Società esclusa dall'applicazione dell'art. 4 con DPCM (art. 4, c. 9)	no
Società esclusa dall'applicazione dell'art. 4 con provvedimento del Presidente della Regione o delle Prov. Autonome (art. 4, c. 9)	no
Riferimento normativo atto esclusione ⁽⁴⁾	

⁽³⁶⁾ Compilare il campo solo se nel campo precedente è stato scelto "sì"

⁽³⁷⁾ Compilare il campo solo se in uno dei campi precedenti è stato scelto "sì"

[#] Per la nozione giuridica di "società a partecipazione pubblica di diritto singolare" di cui all'art. 1, comma 4, del TUSP, si veda l'orientamento della Struttura di monitoraggio disponibile sul sito del DT al seguente link:

http://www.dt.tesoro.it/export/sites/sitodt/modules/documenti_it/patrimonio_pubblico/patrimonio_pa/Orientamento_del_18_novembre_2019_xSocietx_a_partecipazione_pubblica_di_diritto_singolarex_.pdf

^{##} Per la definizione di diritto esclusivo o speciale, si rinvia alle lettere III) e mmm) del comma 1 dell'art. 3 del D.Lgs. n. 50/2016 (Codice degli appalti). A titolo esemplificativo, non possono essere indicate come riferimento normativo le disposizioni del TUSP, considerato che nessuna di esse attribuisce un diritto esclusivo o speciale.

DATI DI BILANCIO PER LA VERIFICA TUSP

NOME DEL CAMPO	Anno 2019
Tipologia di attività svolta	Attività produttive di beni e servizi
Numero medio di dipendenti	0
Numero dei componenti dell'organo di amministrazione	5
Compenso dei componenti dell'organo di amministrazione	2'000
Numero dei componenti dell'organo di controllo	0
Compenso dei componenti dell'organo di controllo	0

NOME DEL CAMPO	2019	2018	2017	2016	2015
Approvazione bilancio	sì	sì	sì	sì	sì
Risultato d'esercizio	41.847	84.708	88.766	98.450	35.268

ATTENZIONE: l'applicativo richiede la compilazione esclusivamente di una delle seguenti quattro sotto-sezioni di "DATI DI BILANCIO PER LA VERIFICA TUSP".

1. Attività produttive di beni e servizi o Distretti tecnologici

Compilare la seguente sotto-sezione se la "Tipologia di attività svolta" dalla partecipata è: "Attività produttive di beni e servizi" o "**Attività di promozione e sviluppo di progetti di ricerca finanziati (Distretti tecnologici)**".

NOME DEL CAMPO	2019	2018	2017
A1) Ricavi delle vendite e delle prestazioni	41.847	84.708	88.766
A5) Altri Ricavi e Proventi	99	1	
di cui Contributi in conto esercizio			

2. Attività di Holding

Compilare la seguente sotto-sezione se la "Tipologia di attività svolta" dalla partecipata è: "**Attività consistenti nell'assunzione di partecipazioni in società esercenti attività diverse da quella creditizia e finanziaria (Holding)**".

NOME DEL CAMPO	2019	2018	2017
A1) Ricavi delle vendite e delle prestazioni			
A5) Altri Ricavi e Proventi			
di cui Contributi in conto esercizio			
C15) Proventi da partecipazioni			
C16) Altri proventi finanziari			
C17 bis) Utili e perdite su cambi			
D18 a) Rettifiche di valore di attività finanziarie - Rivalutazioni di partecipazioni			

3. Attività bancarie e finanziarie

Compilare la seguente sotto-sezione se la “*Tipologia di attività svolta*” dalla partecipata è: “**Attività bancarie e finanziarie**”.

NOME DEL CAMPO	2019	2018	2017
Interessi attivi e proventi assimilati			
Commissioni attive			

4. Attività assicurative

Compilare la seguente sotto-sezione se la “*Tipologia di attività svolta*” dalla partecipata è: “**Attività assicurative**”.

NOME DEL CAMPO	2019	2018	2017
I.1 Conto Tecnico dei rami danni - Premi di competenza, al netto delle cessioni in riassicurazione			
I.3 Conto Tecnico dei rami danni - Altri proventi tecnici, al netto delle cessioni in riassicurazione			
II.1 Conto Tecnico dei rami vita - Premi dell'esercizio, al netto delle cessioni in riassicurazione			
II.4 Conto Tecnico dei rami vita - Altri proventi tecnici, al netto delle cessioni in riassicurazione			

QUOTA DI POSSESSO (quota diretta e/o indiretta)

NOME DEL CAMPO	Indicazioni per la compilazione
Tipologia di Partecipazione	Partecipazione diretta
Quota diretta ⁽⁵⁾	10
Codice Fiscale Tramite ⁽⁶⁾	
Denominazione Tramite (organismo) ⁽⁶⁾	
Quota detenuta dalla Tramite nella società ⁽⁷⁾	

⁽³⁸⁾ Se la partecipazione è diretta o sia diretta che indiretta, inserire la quota detenuta direttamente dall'Amministrazione nella società.

⁽³⁹⁾ Compilare se per “Tipologia di Partecipazione” è stato indicato “Partecipazione Indiretta” o “Partecipazione diretta e indiretta”. Inserire CF e denominazione dell'ultima tramite attraverso la quale la società è indirettamente partecipata dall'Amministrazione.

⁽⁴⁰⁾ Inserire la quota di partecipazione che la “tramite” detiene nella società.

QUOTA DI POSSESSO – TIPO DI CONTROLLO

NOME DEL CAMPO	Indicazioni per la compilazione
Tipo di controllo	nessuno

INFORMAZIONI ED ESITO PER LA RAZIONALIZZAZIONE

NOME DEL CAMPO	Indicazioni per la compilazione
Partecipazione ancora detenuta alla data di adozione del provvedimento	Si
Società controllata da una quotata	No
CF della società quotata controllante ⁽⁸⁾	
Denominazione della società quotata controllante ⁽⁸⁾	

⁽⁴¹⁾ Compilare il campo solo se nel campo “Società controllata da una quotata” è stato scelto “sì”.

Se la partecipazione non è più detenuta alla data di adozione del provvedimento non deve essere indicato l’esito della revisione periodica ma deve essere compilata la scheda in base alla tipologia della razionalizzazione realizzata.

La partecipata svolge un'attività di produzione di beni e servizi a favore dell'Amministrazione?	No
Attività svolta dalla Partecipata	attività svolte dalle società con caratteristiche di spin off o start up universitari o con caratteristiche analoghe partecipate dagli enti di ricerca (Art. 4, c. 8)
Descrizione dell'attività	servizi nel settore della cooperazione allo sviluppo rurale e dell'agricoltura, attività rivolte allo sviluppo di analisi e valutazioni tecniche e socioeconomiche, alla formazione e sensibilizzazione sulla sostenibilità in campo agricolo e rurale
Quota % di partecipazione detenuta dal soggetto privato ⁽⁹⁾	
Svolgimento di attività analoghe a quelle svolte da altre società (art.20, c.2 lett.c)	no
Necessità di contenimento dei costi di funzionamento (art.20, c.2 lett.f)	no
Necessità di aggregazione di società (art.20, c.2 lett.g)	no
L'Amministrazione ha fissato, con proprio provvedimento, obiettivi specifici sui costi di funzionamento della partecipata? (art.19, c, 5) ⁽¹⁰⁾	no
Esito della revisione periodica	razionalizzazione
Modalità (razionalizzazione) ⁽¹¹⁾	cessione della partecipazione a titolo oneroso
Termine previsto per la razionalizzazione ⁽¹¹⁾	30/06/2021
Note*	Già oggetto di razionalizzazione nella precedente rilevazione

⁽⁴²⁾ Compilare il campo se “Attività svolta dalla Partecipata” precedentemente selezionata è “realizzazione e gestione di opera pubblica ovvero organizzazione e gestione di servizio di interesse generale tramite PPP (Art.4, c.2, lett.c)”.

⁽⁴³⁾ Compilare il campo se “Tipo di controllo” è stato selezionato elemento diverso da “nessuno”.

⁽⁴⁴⁾ Campo obbligatorio se per “Esito della revisione periodica” è stato selezionato “Razionalizzazione”.

*Campo con compilazione facoltativa.

5) *PHY.DIA S.r.l.*

DATI ANAGRAFICI DELLA PARTECIPATA

NOME DEL CAMPO	Indicazioni per la compilazione
Codice Fiscale	02116560562
Denominazione	PhytoparasitesDiagnostics (in breve PHY.DIA.)
Data di costituzione della partecipata	13/05/2013
Forma giuridica	Società a responsabilità limitata
Tipo di fondazione	Fondazione di partecipazione
Altra forma giuridica	
Stato di attività della partecipata	attiva
Data di inizio della procedura ⁽¹⁾	
Società con azioni quotate in mercati regolamentati ⁽²⁾	No
Società che ha emesso strumenti finanziari quotati in mercati regolamentati (ex TUSP) ⁽²⁾	no
La società è un GAL ⁽²⁾	no

⁽⁴⁵⁾ Compilare solo se nel campo “stato di attività della partecipata” è stato indicato che sono in corso procedure di liquidazione volontaria o scioglimento oppure procedure concorsuali.

⁽⁴⁶⁾ Nell’applicativo le società emittenti azioni o strumenti finanziari in mercati regolamentati e i Gruppi di Azione Locale (GAL) sono individuati mediante elenchi ufficiali.

SEDE LEGALE DELLA PARTECIPATA

NOME DEL CAMPO	Indicazioni per la compilazione
Stato	Italia
Provincia	VITERBO
Comune	VITERBO
CAP*	01100
Indirizzo*	VIA SAN CAMILLO DE LELLIS
Telefono*	0761357375
FAX*	
Email*	info@phydia.eu

*campo con compilazione facoltativa

SETTORE DI ATTIVITÀ DELLA PARTECIPATA

Indicare il settore ATECO rappresentativo dell’attività svolta. Nel caso in cui i settori siano più di uno, indicarli in ordine decrescente di importanza. Non è più richiesto indicare il peso di ciascuna attività.

La lista dei codici Ateco è disponibile al link <http://www.istat.it/it/strumenti/definizioni-e-classificazioni/ateco-2007>

NOME DEL CAMPO	Indicazioni per la compilazione
Attività 1	74.90.93 – alte attività di consulenza tecnica nca
Attività 2	
Attività 3	
Attività 4	

ULTERIORI INFORMAZIONI SULLA PARTECIPATA

NOME DEL CAMPO	Indicazioni per la compilazione
Società in house	no
Previsione nello statuto di limiti sul fatturato ⁽³⁾	no
Società contenuta nell'allegato A al D.Lgs. n. 175/2016	no
Società a partecipazione pubblica di diritto singolare (art.1, c. 4, lett. A) [#]	no
Riferimento normativo società di diritto singolare ⁽³⁾	
La partecipata svolge attività economiche protette da diritti speciali o esclusivi insieme con altre attività svolte in regime di mercato ^{##}	no
Riferimento legislativo, regolamentare o amministrativo con cui si concedono diritti speciali o esclusivi ⁽³⁾	
Società esclusa dall'applicazione dell'art. 4 con DPCM (art. 4, c. 9)	no
Società esclusa dall'applicazione dell'art. 4 con provvedimento del Presidente della Regione o delle Prov. Autonome (art. 4, c. 9)	no
Riferimento normativo atto esclusione ⁽⁴⁾	

⁽⁴⁷⁾ Compilare il campo solo se nel campo precedente è stato scelto "sì"

⁽⁴⁸⁾ Compilare il campo solo se in uno dei campi precedenti è stato scelto "sì"

[#] Per la nozione giuridica di "società a partecipazione pubblica di diritto singolare" di cui all'art. 1, comma 4, del TUSP, si veda l'orientamento della Struttura di monitoraggio disponibile sul sito del DT al seguente link:

http://www.dt.tesoro.it/export/sites/sitodt/modules/documenti_it/patrimonio_pubblico/patrimonio_pa/Orientamento_del_18_novembre_2019_xSocietx_a_partecipazione_pubblica_di_diritto_singolarex_.pdf

^{##} Per la definizione di diritto esclusivo o speciale, si rinvia alle lettere III) e mmm) del comma 1 dell'art. 3 del D.Lgs. n. 50/2016 (Codice degli appalti). A titolo esemplificativo, non possono essere indicate come riferimento normativo le disposizioni del TUSP, considerato che nessuna di esse attribuisce un diritto esclusivo o speciale.

DATI DI BILANCIO PER LA VERIFICA TUSP

NOME DEL CAMPO	Anno 2019
Tipologia di attività svolta	Attività produttive di beni e servizi
Numero medio di dipendenti	1
Numero dei componenti dell'organo di amministrazione	4
Compenso dei componenti dell'organo di amministrazione	
Numero dei componenti dell'organo di controllo	
Compenso dei componenti dell'organo di controllo	

NOME DEL CAMPO	2019	2018	2017	2016	2015
Approvazione bilancio	sì	sì	sì	sì	sì
Risultato d'esercizio	208	-7607	1412	-13822	411

ATTENZIONE: l'applicativo richiede la compilazione esclusivamente di una delle seguenti quattro sotto-sezioni di "DATI DI BILANCIO PER LA VERIFICA TUSP".

1. Attività produttive di beni e servizi o Distretti tecnologici

Compilare la seguente sotto-sezione se la "Tipologia di attività svolta" dalla partecipata è: "Attività produttive di beni e servizi" o "**Attività di promozione e sviluppo di progetti di ricerca finanziati (Distretti tecnologici)**".

NOME DEL CAMPO	2019	2018	2017
A1) Ricavi delle vendite e delle prestazioni	€ 36.866,00	€ 46.122,00	€ 51.512,00
A5) Altri Ricavi e Proventi			
di cui Contributi in conto esercizio	€ 12.275,00	€ 15.648,00	€ 14.690,00

2. Attività di Holding

Compilare la seguente sotto-sezione se la "Tipologia di attività svolta" dalla partecipata è: "**Attività consistenti nell'assunzione di partecipazioni in società esercenti attività diverse da quella creditizia e finanziaria (Holding)**".

NOME DEL CAMPO	2019	2018	2017
A1) Ricavi delle vendite e delle prestazioni			
A5) Altri Ricavi e Proventi			
di cui Contributi in conto esercizio			
C15) Proventi da partecipazioni			
C16) Altri proventi finanziari			
C17 bis) Utili e perdite su cambi			
D18 a) Rettifiche di valore di attività finanziarie - Rivalutazioni di partecipazioni			

3. Attività bancarie e finanziarie

Compilare la seguente sotto-sezione se la “*Tipologia di attività svolta*” dalla partecipata è: “**Attività bancarie e finanziarie**”.

NOME DEL CAMPO	2019	2018	2017
Interessi attivi e proventi assimilati			
Commissioni attive			

4. Attività assicurative

Compilare la seguente sotto-sezione se la “*Tipologia di attività svolta*” dalla partecipata è: “**Attività assicurative**”.

NOME DEL CAMPO	2019	2018	2017
I.1 Conto Tecnico dei rami danni - Premi di competenza, al netto delle cessioni in riassicurazione			
I.3 Conto Tecnico dei rami danni - Altri proventi tecnici, al netto delle cessioni in riassicurazione			
II.1 Conto Tecnico dei rami vita - Premi dell'esercizio, al netto delle cessioni in riassicurazione			
II.4 Conto Tecnico dei rami vita - Altri proventi tecnici, al netto delle cessioni in riassicurazione			

QUOTA DI POSSESSO (quota diretta e/o indiretta)

NOME DEL CAMPO	Indicazioni per la compilazione
Tipologia di Partecipazione	Partecipazione diretta
Quota diretta ⁽⁵⁾	10%
Codice Fiscale Tramite ⁽⁶⁾	
Denominazione Tramite (organismo) ⁽⁶⁾	
Quota detenuta dalla Tramite nella società ⁽⁷⁾	

⁽⁴⁹⁾ Se la partecipazione è diretta o sia diretta che indiretta, inserire la quota detenuta direttamente dall'Amministrazione nella società.

⁽⁵⁰⁾ Compilare se per “Tipologia di Partecipazione” è stato indicato “Partecipazione Indiretta” o “Partecipazione diretta e indiretta”. Inserire CF e denominazione dell'ultima tramite attraverso la quale la società è indirettamente partecipata dall'Amministrazione.

⁽⁵¹⁾ Inserire la quota di partecipazione che la “tramite” detiene nella società.

QUOTA DI POSSESSO – TIPO DI CONTROLLO

NOME DEL CAMPO	Indicazioni per la compilazione
Tipo di controllo	controllo congiunto per effetto di norme statutarie

INFORMAZIONI ED ESITO PER LA RAZIONALIZZAZIONE

NOME DEL CAMPO	Indicazioni per la compilazione
Partecipazione ancora detenuta alla data di adozione del provvedimento	Si
Società controllata da una quotata	No
CF della società quotata controllante ⁽⁸⁾	
Denominazione della società quotata controllante ⁽⁸⁾	

⁽⁵²⁾ Compilare il campo solo se nel campo “Società controllata da una quotata” è stato scelto “sì”.

Se la partecipazione non è più detenuta alla data di adozione del provvedimento non deve essere indicato l’esito della revisione periodica ma deve essere compilata la scheda in base alla tipologia della razionalizzazione realizzata.

La partecipata svolge un'attività di produzione di beni e servizi a favore dell'Amministrazione?	Si
Attività svolta dalla Partecipata	attività svolte dalle società con caratteristiche di spin off o start up universitari o con caratteristiche analoghe partecipate dagli enti di ricerca (Art. 4, c. 8)
Descrizione dell'attività	Servizi di analisi in campo agricolo ed agroalimentare, gestione di patogeni da quarantena impiegati in progetti di ricerca
Quota % di partecipazione detenuta dal soggetto privato ⁽⁹⁾	
Svolgimento di attività analoghe a quelle svolte da altre società (art.20, c.2 lett.c)	no
Necessità di contenimento dei costi di funzionamento (art.20, c.2 lett.f)	no
Necessità di aggregazione di società (art.20, c.2 lett.g)	no
L'Amministrazione ha fissato, con proprio provvedimento, obiettivi specifici sui costi di funzionamento della partecipata? (art.19, c, 5) ⁽¹⁰⁾	no
Esito della revisione periodica	razionalizzazione
Modalità (razionalizzazione) ⁽¹¹⁾	cessione della partecipazione a titolo oneroso
Termine previsto per la razionalizzazione ⁽¹¹⁾	30/06/2021
Note*	Già oggetto di razionalizzazione nella precedente rilevazione

⁽⁵³⁾ Compilare il campo se “Attività svolta dalla Partecipata” precedentemente selezionata è “realizzazione e gestione di opera pubblica ovvero organizzazione e gestione di servizio di interesse generale tramite PPP (Art.4, c.2, lett.c)”.

⁽⁵⁴⁾ Compilare il campo se “Tipo di controllo” è stato selezionato elemento diverso da “nessuno”.

⁽⁵⁵⁾ Campo obbligatorio se per “Esito della revisione periodica” è stato selezionato “Razionalizzazione”.

* Campo con compilazione facoltativa.

6) **ALEPH S.r.l.**

DATI ANAGRAFICI DELLA PARTECIPATA

NOME DEL CAMPO	Indicazioni per la compilazione
Codice Fiscale	02155340561
Denominazione	Aleph s.r.l.
Data di costituzione della partecipata	08/07/2014
Forma giuridica	Società a responsabilità limitata
Tipo di fondazione	Scegliere un elemento.
Altra forma giuridica	
Stato di attività della partecipata	Attiva
Data di inizio della procedura ⁽¹⁾	
Società con azioni quotate in mercati regolamentati ⁽²⁾	NO
Società che ha emesso strumenti finanziari quotati in mercati regolamentati (ex TUSP) ⁽²⁾	NO
La società è un GAL ⁽²⁾	NO

⁽¹⁾ Compilare solo se nel campo “stato di attività della partecipata” è stato indicato che sono in corso procedure di liquidazione volontaria o scioglimento oppure procedure concorsuali.

⁽²⁾ Nell’applicativo le società emittenti azioni o strumenti finanziari in mercati regolamentati e i Gruppi di Azione Locale (GAL) sono individuati mediante elenchi ufficiali.

SEDE LEGALE DELLA PARTECIPATA

NOME DEL CAMPO	Indicazioni per la compilazione
Stato	Italia
Provincia	Viterbo
Comune	Viterbo
CAP*	0100
Indirizzo*	VIA SAN CARLO 32 (presso DISTU-Università della Tuscia)
Telefono*	
FAX*	
Email*	aleph2014srl@pec.it

* campo con compilazione facoltativa

SETTORE DI ATTIVITÀ DELLA PARTECIPATA

Indicare il settore ATECO rappresentativo dell’attività svolta. Nel caso in cui i settori siano più di uno, indicarli in ordine decrescente di importanza. Non è più richiesto indicare il peso di ciascuna attività.

La lista dei codici Ateco è disponibile al link <http://www.istat.it/it/strumenti/definizioni-e-classificazioni/ateco-2007>

NOME DEL CAMPO	Indicazioni per la compilazione
Attività 1	70.22.09–altre attività di consulenza imprenditoriale e altra consulenza amministrativo-gestionale e pianificazione aziendale
Attività 2	
Attività 3	
Attività 4	

ULTERIORI INFORMAZIONI SULLA PARTECIPATA

NOME DEL CAMPO	Indicazioni per la compilazione
Società in house	NO
Previsione nello statuto di limiti sul fatturato ⁽³⁾	NO
Società contenuta nell'allegato A al D.Lgs. n. 175/2016	NO
Società a partecipazione pubblica di diritto singolare (art.1, c. 4, lett. A) [#]	NO
Riferimento normativo società di diritto singolare ⁽³⁾	
La partecipata svolge attività economiche protette da diritti speciali o esclusivi insieme con altre attività svolte in regime di mercato ^{##}	NO
Riferimento legislativo, regolamentare o amministrativo con cui si concedono diritti speciali o esclusivi ⁽³⁾	
Società esclusa dall'applicazione dell'art. 4 con DPCM (art. 4, c. 9)	NO
Società esclusa dall'applicazione dell'art. 4 con provvedimento del Presidente della Regione o delle Prov. Autonome (art. 4, c. 9)	NO
Riferimento normativo atto esclusione ⁽⁴⁾	

⁽³⁾ Compilare il campo solo se nel campo precedente è stato scelto "sì"

⁽⁴⁾ Compilare il campo solo se in uno dei campi precedenti è stato scelto "sì"

[#] Per la nozione giuridica di "società a partecipazione pubblica di diritto singolare" di cui all'art. 1, comma 4, del TUSP, si veda l'orientamento della Struttura di monitoraggio disponibile sul sito del DT al seguente link:

http://www.dt.tesoro.it/export/sites/sitodt/modules/documenti_it/patrimonio_pubblico/patrimonio_pa/Orientamento_del_18_novembre_2019_xSocietx_a_partecipazione_pubblica_di_diritto_singolarex_.pdf

^{##} Per la definizione di diritto esclusivo o speciale, si rinvia alle lettere III) e mmm) del comma 1 dell'art. 3 del D.Lgs. n. 50/2016 (Codice degli appalti). A titolo esemplificativo, non possono essere indicate come riferimento normativo le disposizioni del TUSP, considerato che nessuna di esse attribuisce un diritto esclusivo o speciale.

DATI DI BILANCIO PER LA VERIFICA TUSP

NOME DEL CAMPO	Anno 2019
Tipologia di attività svolta	Attività produttive di beni e servizi
Numero medio di dipendenti	-
Numero dei componenti dell'organo di amministrazione	4
Compenso dei componenti dell'organo di amministrazione	0
Numero dei componenti dell'organo di controllo	0
Compenso dei componenti dell'organo di controllo	-

NOME DEL CAMPO	2019	2018	2017	2016	2015
Approvazione bilancio	sì	sì	sì	sì	sì
Risultato d'esercizio	-1196	-934	-6624	43	9.550

ATTENZIONE: l'applicativo richiede la compilazione esclusivamente di una delle seguenti quattro sotto-sezioni di "DATI DI BILANCIO PER LA VERIFICA TUSP".

1. Attività produttive di beni e servizi o Distretti tecnologici

Compilare la seguente sotto-sezione se la "Tipologia di attività svolta" dalla partecipata è: "Attività produttive di beni e servizi" o "**Attività di promozione e sviluppo di progetti di ricerca finanziati (Distretti tecnologici)**".

NOME DEL CAMPO	2019	2018	2017
A1) Ricavi delle vendite e delle prestazioni	0	0	0
A5) Altri Ricavi e Proventi	0	0	0
di cui Contributi in conto esercizio			

2. Attività di Holding

Compilare la seguente sotto-sezione se la "Tipologia di attività svolta" dalla partecipata è: "**Attività consistenti nell'assunzione di partecipazioni in società esercenti attività diverse da quella creditizia e finanziaria (Holding)**".

NOME DEL CAMPO	2019	2018	2017
A1) Ricavi delle vendite e delle prestazioni			
A5) Altri Ricavi e Proventi			
di cui Contributi in conto esercizio			
C15) Proventi da partecipazioni			
C16) Altri proventi finanziari			
C17 bis) Utili e perdite su cambi			
D18 a) Rettifiche di valore di attività finanziarie - Rivalutazioni di partecipazioni			

3. Attività bancarie e finanziarie

Compilare la seguente sotto-sezione se la “*Tipologia di attività svolta*” dalla partecipata è: “**Attività bancarie e finanziarie**”.

NOME DEL CAMPO	2019	2018	2017
Interessi attivi e proventi assimilati			
Commissioni attive			

4. Attività assicurative

Compilare la seguente sotto-sezione se la “*Tipologia di attività svolta*” dalla partecipata è: “**Attività assicurative**”.

NOME DEL CAMPO	2019	2018	2017
I.1 Conto Tecnico dei rami danni - Premi di competenza, al netto delle cessioni in riassicurazione			
I.3 Conto Tecnico dei rami danni - Altri proventi tecnici, al netto delle cessioni in riassicurazione			
II.1 Conto Tecnico dei rami vita - Premi dell'esercizio, al netto delle cessioni in riassicurazione			
II.4 Conto Tecnico dei rami vita - Altri proventi tecnici, al netto delle cessioni in riassicurazione			

QUOTA DI POSSESSO (quota diretta e/o indiretta)

NOME DEL CAMPO	Indicazioni per la compilazione
Tipologia di Partecipazione	Partecipazione diretta
Quota diretta ⁽⁵⁾	10%
Codice Fiscale Tramite ⁽⁶⁾	
Denominazione Tramite (organismo) ⁽⁶⁾	
Quota detenuta dalla Tramite nella società ⁽⁷⁾	

⁽⁵⁾ Se la partecipazione è diretta o sia diretta che indiretta, inserire la quota detenuta direttamente dall'Amministrazione nella società.

⁽⁶⁾ Compilare se per “Tipologia di Partecipazione” è stato indicato “Partecipazione Indiretta” o “Partecipazione diretta e indiretta”. Inserire CF e denominazione dell'ultima tramite attraverso la quale la società è indirettamente partecipata dall'Amministrazione.

⁽⁷⁾ Inserire la quota di partecipazione che la “tramite” detiene nella società.

QUOTA DI POSSESSO – TIPO DI CONTROLLO

NOME DEL CAMPO	Indicazioni per la compilazione
Tipo di controllo	nessuno

INFORMAZIONI ED ESITO PER LA RAZIONALIZZAZIONE

NOME DEL CAMPO	Indicazioni per la compilazione
Partecipazione ancora detenuta alla data di adozione del provvedimento	Si
Società controllata da una quotata	No
CF della società quotata controllante ⁽⁸⁾	
Denominazione della società quotata controllante ⁽⁸⁾	

⁽⁸⁾ Compilare il campo solo se nel campo "Società controllata da una quotata" è stato scelto "sì".

Se la partecipazione non è più detenuta alla data di adozione del provvedimento non deve essere indicato l'esito della revisione periodica ma deve essere compilata la scheda in base alla tipologia della razionalizzazione realizzata.

La partecipata svolge un'attività di produzione di beni e servizi a favore dell'Amministrazione?	NO
Attività svolta dalla Partecipata	Attività svolte dalle società con caratteristiche di spin off o start up universitari o con caratteristiche analoghe partecipate dagli enti di ricerca (Art. 4, c. 8)
Descrizione dell'attività	Servizi di analisi e valutazione ad imprese, enti pubblici, e privati in materia giuridica, economica, tributaria, fiscale e finanziaria. Segnatamente: analisi relative alla valutazione delle strutture giuridico-finanziarie e delle strategie di compliance da cui emergano rischi giuridicamente rilevanti (ivi incluse operazioni di ristrutturazione e/o riorganizzazione aziendali o societaria alleanze, joint venture, fusioni, scissioni, quotazioni, concentrazioni, appalti pubblici e privati, associazioni in partecipazione, acquisto di imprese, partecipazioni sociali, aziende o rami.
Quota % di partecipazione detenuta dal soggetto privato ⁽⁹⁾	
Svolgimento di attività analoghe a quelle svolte da altre società (art.20, c.2 lett.c)	NO
Necessità di contenimento dei costi di funzionamento (art.20, c.2 lett.f)	NO
Necessità di aggregazione di società (art.20, c.2 lett.g)	NO
L'Amministrazione ha fissato, con proprio provvedimento, obiettivi specifici sui costi di funzionamento della partecipata? (art.19, c, 5) ⁽¹⁰⁾	si
Esito della revisione periodica	razionalizzazione
Modalità (razionalizzazione) ⁽¹¹⁾	cessione della partecipazione a titolo oneroso
Termine previsto per la razionalizzazione ⁽¹¹⁾	31/12/2021
Note*	

⁽⁹⁾ Compilare il campo se "Attività svolta dalla Partecipata" precedentemente selezionata è "realizzazione e gestione di opera pubblica ovvero organizzazione e gestione di servizio di interesse generale tramite PPP (Art.4, c.2, lett.c)".

⁽¹⁰⁾ Compilare il campo se "Tipo di controllo" è stato selezionato elemento diverso da "nessuno".

⁽¹¹⁾ Campo obbligatorio se per "Esito della revisione periodica" è stato selezionato "Razionalizzazione".

*Campo con compilazione facoltativa.

7) SPIN8 S.r.l.

DATI ANAGRAFICI DELLA PARTECIPATA

NOME DEL CAMPO	Indicazioni per la compilazione
Codice Fiscale	02165330560
Denominazione	SPIN8 S.R.L.
Data di costituzione della partecipata	27/11/2014
Forma giuridica	Società a responsabilità limitata
Tipo di fondazione	Scegliere un elemento.
Altra forma giuridica	
Stato di attività della partecipata	attiva
Data di inizio della procedura ⁽¹⁾	
Società con azioni quotate in mercati regolamentati ⁽²⁾	no
Società che ha emesso strumenti finanziari quotati in mercati regolamentati (ex TUSP) ⁽²⁾	no
La società è un GAL ⁽²⁾	no

⁽¹²⁾ Compilare solo se nel campo "stato di attività della partecipata" è stato indicato che sono in corso procedure di liquidazione volontaria o scioglimento oppure procedure concorsuali.

⁽¹³⁾ Nell'applicativo le società emittenti azioni o strumenti finanziari in mercati regolamentati e i Gruppi di Azione Locale (GAL) sono individuati mediante elenchi ufficiali.

SEDE LEGALE DELLA PARTECIPATA

NOME DEL CAMPO	Indicazioni per la compilazione
Stato	Italia
Provincia	VITERBO
Comune	VITERBO
CAP*	01100
Indirizzo*	VIA DEL PARADISO 47
Telefono*	057134133
FAX*	-
Email*	INFO@STUDIODDL.COM

* campo con compilazione facoltativa

SETTORE DI ATTIVITÀ DELLA PARTECIPATA

Indicare il settore ATECO rappresentativo dell'attività svolta. Nel caso in cui i settori siano più di uno, indicarli in ordine decrescente di importanza. Non è più richiesto indicare il peso di ciascuna attività.

La lista dei codici Ateco è disponibile al link <http://www.istat.it/it/strumenti/definizioni-e-classificazioni/ateco-2007>

NOME DEL CAMPO	Indicazioni per la compilazione
79.19.09	Ricerca e sviluppo sperimentale nel campo delle scienze naturali e ingegneria, predisposizione di studi di fattibilità e modelli di business per la diffusione, l'organizzazione e la messa in opera delle tecnologie innovative.
Attività 2	
Attività 3	
Attività 4	

ULTERIORI INFORMAZIONI SULLA PARTECIPATA

NOME DEL CAMPO	Indicazioni per la compilazione
Società in house	no
Previsione nello statuto di limiti sul fatturato ⁽³⁾	no
Società contenuta nell'allegato A al D.Lgs. n. 175/2016	no
Società a partecipazione pubblica di diritto singolare (art.1, c. 4, lett. A) [#]	no
Riferimento normativo società di diritto singolare ⁽³⁾	no
La partecipata svolge attività economiche protette da diritti speciali o esclusivi insieme con altre attività svolte in regime di mercato ^{##}	no
Riferimento legislativo, regolamentare o amministrativo con cui si concedono diritti speciali o esclusivi ⁽³⁾	
Società esclusa dall'applicazione dell'art. 4 con DPCM (art. 4, c. 9)	no
Società esclusa dall'applicazione dell'art. 4 con provvedimento del Presidente della Regione o delle Prov. Autonome (art. 4, c. 9)	no
Riferimento normativo atto esclusione ⁽⁴⁾	

⁽¹⁴⁾ Compilare il campo solo se nel campo precedente è stato scelto "sì"

⁽¹⁵⁾ Compilare il campo solo se in uno dei campi precedenti è stato scelto "sì"

[#] Per la nozione giuridica di "società a partecipazione pubblica di diritto singolare" di cui all'art. 1, comma 4, del TUSP, si veda l'orientamento della Struttura di monitoraggio disponibile sul sito del DT al seguente link:

http://www.dt.tesoro.it/export/sites/sitodt/modules/documenti_it/patrimonio_pubblico/patrimonio_pa/Orientamento_del_18_novembre_2019_xSocietx_a_partecipazione_pubblica_di_diritto_singolarex_.pdf

^{##} Per la definizione di diritto esclusivo o speciale, si rinvia alle lettere III) e mmm) del comma 1 dell'art. 3 del D.Lgs. n. 50/2016 (Codice degli appalti). A titolo esemplificativo, non possono essere indicate come riferimento normativo le disposizioni del TUSP, considerato che nessuna di esse attribuisce un diritto esclusivo o speciale.

DATI DI BILANCIO PER LA VERIFICA TUSP

NOME DEL CAMPO	Anno 2019
Tipologia di attività svolta	Attività produttive di beni e servizi
Numero medio di dipendenti	-
Numero dei componenti dell'organo di amministrazione	2
Compenso dei componenti dell'organo di amministrazione	-
Numero dei componenti dell'organo di controllo	-
Compenso dei componenti dell'organo di controllo	-

NOME DEL CAMPO	2019	2018	2017	2016	2015
Approvazione bilancio	Scegliere un elemento.	Scegliere un elemento.	Scegliere un elemento.	Scegliere un elemento.	Scegliere un elemento.
Risultato d'esercizio	-27.571	-30.703	-34.799	-121.855	-109.213

ATTENZIONE: l'applicativo richiede la compilazione esclusivamente di una delle seguenti quattro sotto-sezioni di "DATI DI BILANCIO PER LA VERIFICA TUSP".

1. Attività produttive di beni e servizi o Distretti tecnologici

Compilare la seguente sotto-sezione se la "Tipologia di attività svolta" dalla partecipata è: "Attività produttive di beni e servizi" o "**Attività di promozione e sviluppo di progetti di ricerca finanziati (Distretti tecnologici)**".

NOME DEL CAMPO	2019	2018	2017
A1) Ricavi delle vendite e delle prestazioni			
A5) Altri Ricavi e Proventi di cui Contributi in conto esercizio			

2. Attività di Holding

Compilare la seguente sotto-sezione se la "Tipologia di attività svolta" dalla partecipata è: "**Attività consistenti nell'assunzione di partecipazioni in società esercenti attività diverse da quella creditizia e finanziaria (Holding)**".

NOME DEL CAMPO	2019	2018	2017
A1) Ricavi delle vendite e delle prestazioni	0	0	2.637
A5) Altri Ricavi e Proventi di cui Contributi in conto esercizio	1	1	1
C15) Proventi da partecipazioni	0	0	0
C16) Altri proventi finanziari	21	0	0
C17 bis) Utili e perdite su cambi	0	0	0
D18 a) Rettifiche di valore di attività finanziarie - Rivalutazioni di partecipazioni	0	0	0

3. Attività bancarie e finanziarie

Compilare la seguente sotto-sezione se la “*Tipologia di attività svolta*” dalla partecipata è: “**Attività bancarie e finanziarie**”.

NOME DEL CAMPO	2019	2018	2017
Interessi attivi e proventi assimilati			
Commissioni attive			

4. Attività assicurative

Compilare la seguente sotto-sezione se la “*Tipologia di attività svolta*” dalla partecipata è: “**Attività assicurative**”.

NOME DEL CAMPO	2019	2018	2017
I.1 Conto Tecnico dei rami danni - Premi di competenza, al netto delle cessioni in riassicurazione			
I.3 Conto Tecnico dei rami danni - Altri proventi tecnici, al netto delle cessioni in riassicurazione			
II.1 Conto Tecnico dei rami vita - Premi dell'esercizio, al netto delle cessioni in riassicurazione			
II.4 Conto Tecnico dei rami vita - Altri proventi tecnici, al netto delle cessioni in riassicurazione			

QUOTA DI POSSESSO (quota diretta e/o indiretta)

NOME DEL CAMPO	Indicazioni per la compilazione
Tipologia di Partecipazione	Partecipazione diretta
Quota diretta (5)	0,592%
Codice Fiscale Tramite (6)	
Denominazione Tramite (organismo) (6)	
Quota detenuta dalla Tramite nella società (7)	

(16) Se la partecipazione è diretta o sia diretta che indiretta, inserire la quota detenuta direttamente dall'Amministrazione nella società.

(17) Compilare se per “Tipologia di Partecipazione” è stato indicato “Partecipazione Indiretta” o “Partecipazione diretta e indiretta”. Inserire CF e denominazione dell'ultima tramite attraverso la quale la società è indirettamente partecipata dall'Amministrazione.

(18) Inserire la quota di partecipazione che la “tramite” detiene nella società.

QUOTA DI POSSESSO – TIPO DI CONTROLLO

NOME DEL CAMPO	Indicazioni per la compilazione
Tipo di controllo	nessuno

INFORMAZIONI ED ESITO PER LA RAZIONALIZZAZIONE

NOME DEL CAMPO	Indicazioni per la compilazione
Partecipazione ancora detenuta alla data di adozione del provvedimento	Si
Società controllata da una quotata	No
CF della società quotata controllante ⁽⁸⁾	
Denominazione della società quotata controllante ⁽⁸⁾	

⁽¹⁹⁾ Compilare il campo solo se nel campo “Società controllata da una quotata” è stato scelto “sì”.

Se la partecipazione non è più detenuta alla data di adozione del provvedimento non deve essere indicato l’esito della revisione periodica ma deve essere compilata la scheda in base alla tipologia della razionalizzazione realizzata.

La partecipata svolge un'attività di produzione di beni e servizi a favore dell'Amministrazione?	No
Attività svolta dalla Partecipata	attività svolte dalle società con caratteristiche di spin off o start up universitari o con caratteristiche analoghe partecipate dagli enti di ricerca (Art. 4, c. 8)
Descrizione dell'attività	
Quota % di partecipazione detenuta dal soggetto privato ⁽⁹⁾	
Svolgimento di attività analoghe a quelle svolte da altre società (art.20, c.2 lett.c)	no
Necessità di contenimento dei costi di funzionamento (art.20, c.2 lett.f)	no
Necessità di aggregazione di società (art.20, c.2 lett.g)	no
L'Amministrazione ha fissato, con proprio provvedimento, obiettivi specifici sui costi di funzionamento della partecipata? (art.19, c, 5) ⁽¹⁰⁾	no
Esito della revisione periodica	razionalizzazione
Modalità (razionalizzazione) ⁽¹¹⁾	cessione della partecipazione a titolo oneroso
Termine previsto per la razionalizzazione ⁽¹¹⁾	31/12/2021
Note*	

⁽²⁰⁾ Compilare il campo se “Attività svolta dalla Partecipata” precedentemente selezionata è “realizzazione e gestione di opera pubblica ovvero organizzazione e gestione di servizio di interesse generale tramite PPP (Art.4, c.2, lett.c)”.

⁽²¹⁾ Compilare il campo se “Tipo di controllo” è stato selezionato elemento diverso da “nessuno”.

⁽²²⁾ Campo obbligatorio se per “Esito della revisione periodica” è stato selezionato “Razionalizzazione”.

*Campo con compilazione facoltativa.

8) SMARTART S.r.l.

DATI ANAGRAFICI DELLA PARTECIPATA

NOME DEL CAMPO	Indicazioni per la compilazione
Codice Fiscale	02116240561
Denominazione	Smartart SRL
Data di costituzione della partecipata	06/05/2013
Forma giuridica	Società a responsabilità limitata
Tipo di fondazione	Scegliere un elemento.
Altra forma giuridica	
Stato di attività della partecipata	in liquidazione volontaria o scioglimento
Data di inizio della procedura ⁽¹⁾	
Società con azioni quotate in mercati regolamentati ⁽²⁾	
Società che ha emesso strumenti finanziari quotati in mercati regolamentati (ex TUSP) ⁽²⁾	
La società è un GAL ⁽²⁾	

⁽²³⁾ Compilare solo se nel campo "stato di attività della partecipata" è stato indicato che sono in corso procedure di liquidazione volontaria o scioglimento oppure procedure concorsuali.

⁽²⁴⁾ Nell'applicativo le società emittenti azioni o strumenti finanziari in mercati regolamentati e i Gruppi di Azione Locale (GAL) sono individuati mediante elenchi ufficiali.

SEDE LEGALE DELLA PARTECIPATA

NOME DEL CAMPO	Indicazioni per la compilazione
Stato Italia	Italia
Provincia Viterbo	Viterbo
Comune	Viterbo
CAP*	01100
Indirizzo*	Largo Dell'Università snc
Telefono*	3336802701
FAX*	
Email*	

*campo con compilazione facoltativa

SETTORE DI ATTIVITÀ DELLA PARTECIPATA

Indicare il settore ATECO rappresentativo dell'attività svolta. Nel caso in cui i settori siano più di uno, indicarli in ordine decrescente di importanza. Non è più richiesto indicare il peso di ciascuna attività.

La lista dei codici Ateco è disponibile al link <http://www.istat.it/it/strumenti/definizioni-e-classificazioni/ateco-2007>

NOME DEL CAMPO	Indicazioni per la compilazione
Attività 1 910100	Attività di Biblioteche ed Archivi
Attività 2	
Attività 3	
Attività 4	

ULTERIORI INFORMAZIONI SULLA PARTECIPATA

NOME DEL CAMPO	Indicazioni per la compilazione
Società in house	no
Previsione nello statuto di limiti sul fatturato ⁽³⁾	no
Società contenuta nell'allegato A al D.Lgs. n. 175/2016	
Società a partecipazione pubblica di diritto singolare (art.1, c. 4, lett. A) #	Scegliere un elemento.
Riferimento normativo società di diritto singolare ⁽³⁾	
La partecipata svolge attività economiche protette da diritti speciali o esclusivi insieme con altre attività svolte in regime di mercato ##	Scegliere un elemento.
Riferimento legislativo, regolamentare o amministrativo con cui si concedono diritti speciali o esclusivi ⁽³⁾	
Società esclusa dall'applicazione dell'art. 4 con DPCM (art. 4, c. 9)	Scegliere un elemento.
Società esclusa dall'applicazione dell'art. 4 con provvedimento del Presidente della Regione o delle Prov. Autonome (art. 4, c. 9)	Scegliere un elemento.
Riferimento normativo atto esclusione ⁽⁴⁾	

⁽²⁵⁾ Compilare il campo solo se nel campo precedente è stato scelto "sì"

⁽²⁶⁾ Compilare il campo solo se in uno dei campi precedenti è stato scelto "sì"

Per la nozione giuridica di "società a partecipazione pubblica di diritto singolare" di cui all'art. 1, comma 4, del TUSP, si veda l'orientamento della Struttura di monitoraggio disponibile sul sito del DT al seguente link:

http://www.dt.tesoro.it/export/sites/sitodt/modules/documenti_it/patrimonio_pubblico/patrimonio_pa/Orientamento_del_18_novembre_2019_xSocietx_a_partecipazione_pubblica_di_diritto_singolarex_.pdf

Per la definizione di diritto esclusivo o speciale, si rinvia alle lettere lll) e mmm) del comma 1 dell'art. 3 del D.Lgs. n. 50/2016 (Codice degli appalti). A titolo esemplificativo, non possono essere indicate come riferimento normativo le disposizioni del TUSP, considerato che nessuna di esse attribuisce un diritto esclusivo o speciale.

DATI DI BILANCIO PER LA VERIFICA TUSP

NOME DEL CAMPO	Anno 2019
Tipologia di attività svolta	Attività produttive di beni e servizi
Numero medio di dipendenti	0
Numero dei componenti dell'organo di amministrazione	0
Compenso dei componenti dell'organo di amministrazione	0
Numero dei componenti dell'organo di controllo	0
Compenso dei componenti dell'organo di controllo	0

NOME DEL CAMPO	2019	2018	2017	2016	2015
Approvazione bilancio	sì	sì	sì	sì	sì
Risultato d'esercizio	-701	-1258	-2694	12915	9986

ATTENZIONE: l'applicativo richiede la compilazione esclusivamente di una delle seguenti quattro sotto-sezioni di "DATI DI BILANCIO PER LA VERIFICA TUSP".

1. Attività produttive di beni e servizi o Distretti tecnologici

Compilare la seguente sotto-sezione se la "Tipologia di attività svolta" dalla partecipata è: "Attività produttive di beni e servizi" o "**Attività di promozione e sviluppo di progetti di ricerca finanziati (Distretti tecnologici)**".

NOME DEL CAMPO	2019	2018	2017
A1) Ricavi delle vendite e delle prestazioni		0	77
A5) Altri Ricavi e Proventi	182	0	317
di cui Contributi in conto esercizio	0	0	0

2. Attività di Holding

Compilare la seguente sotto-sezione se la "Tipologia di attività svolta" dalla partecipata è: "**Attività consistenti nell'assunzione di partecipazioni in società esercenti attività diverse da quella creditizia e finanziaria (Holding)**".

NOME DEL CAMPO	2019	2018	2017
A1) Ricavi delle vendite e delle prestazioni			
A5) Altri Ricavi e Proventi			
di cui Contributi in conto esercizio			
C15) Proventi da partecipazioni			
C16) Altri proventi finanziari			
C17 bis) Utili e perdite su cambi			
D18 a) Rettifiche di valore di attività finanziarie - Rivalutazioni di partecipazioni			

3. Attività bancarie e finanziarie

Compilare la seguente sotto-sezione se la “*Tipologia di attività svolta*” dalla partecipata è: “**Attività bancarie e finanziarie**”.

NOME DEL CAMPO	2019	2018	2017
Interessi attivi e proventi assimilati			
Commissioni attive			

4. Attività assicurative

Compilare la seguente sotto-sezione se la “*Tipologia di attività svolta*” dalla partecipata è: “**Attività assicurative**”.

NOME DEL CAMPO	2019	2018	2017
I.1 Conto Tecnico dei rami danni - Premi di competenza, al netto delle cessioni in riassicurazione			
I.3 Conto Tecnico dei rami danni - Altri proventi tecnici, al netto delle cessioni in riassicurazione			
II.1 Conto Tecnico dei rami vita - Premi dell'esercizio, al netto delle cessioni in riassicurazione			
II.4 Conto Tecnico dei rami vita - Altri proventi tecnici, al netto delle cessioni in riassicurazione			

QUOTA DI POSSESSO (quota diretta e/o indiretta)

NOME DEL CAMPO	Indicazioni per la compilazione
Tipologia di Partecipazione	Partecipazione diretta
Quota diretta ⁽⁵⁾	10% 1.000 Euro
Codice Fiscale Tramite ⁽⁶⁾	
Denominazione Tramite (organismo) ⁽⁶⁾	
Quota detenuta dalla Tramite nella società ⁽⁷⁾	

⁽²⁷⁾ Se la partecipazione è diretta o sia diretta che indiretta, inserire la quota detenuta direttamente dall'Amministrazione nella società.

⁽²⁸⁾ Compilare se per “Tipologia di Partecipazione” è stato indicato “Partecipazione Indiretta” o “Partecipazione diretta e indiretta”. Inserire CF e denominazione dell'ultima tramite attraverso la quale la società è indirettamente partecipata dall'Amministrazione.

⁽²⁹⁾ Inserire la quota di partecipazione che la “tramite” detiene nella società.

QUOTA DI POSSESSO – TIPO DI CONTROLLO

NOME DEL CAMPO	Indicazioni per la compilazione
Tipo di controllo	Scegliere un elemento.

INFORMAZIONI ED ESITO PER LA RAZIONALIZZAZIONE

NOME DEL CAMPO	Indicazioni per la compilazione
Partecipazione ancora detenuta alla data di adozione del provvedimento	No
Società controllata da una quotata	No
CF della società quotata controllante ⁽⁸⁾	
Denominazione della società quotata controllante ⁽⁸⁾	

⁽³⁰⁾ Compilare il campo solo se nel campo “Società controllata da una quotata” è stato scelto “sì”.

Se la partecipazione non è più detenuta alla data di adozione del provvedimento non deve essere indicato l’esito della revisione periodica ma deve essere compilata la scheda in base alla tipologia della razionalizzazione realizzata.

La partecipata svolge un'attività di produzione di beni e servizi a favore dell'Amministrazione?	No
Attività svolta dalla Partecipata	nessuna attività
Descrizione dell'attività	
Quota % di partecipazione detenuta dal soggetto privato ⁽⁹⁾	
Svolgimento di attività analoghe a quelle svolte da altre società (art.20, c.2 lett.c)	Scegliere un elemento.
Necessità di contenimento dei costi di funzionamento (art.20, c.2 lett.f)	Scegliere un elemento.
Necessità di aggregazione di società (art.20, c.2 lett.g)	Scegliere un elemento.
L'Amministrazione ha fissato, con proprio provvedimento, obiettivi specifici sui costi di funzionamento della partecipata? (art.19, c, 5) ⁽¹⁰⁾	Scegliere un elemento.
Esito della revisione periodica	Scegliere un elemento.
Modalità (razionalizzazione) ⁽¹¹⁾	Scegliere un elemento.
Termine previsto per la razionalizzazione ⁽¹¹⁾	
Note*	Restituito all'Università il valore nominale della partecipazione

⁽³¹⁾ Compilare il campo se “Attività svolta dalla Partecipata” precedentemente selezionata è “realizzazione e gestione di opera pubblica ovvero organizzazione e gestione di servizio di interesse generale tramite PPP (Art.4, c.2, lett.c)”.

⁽³²⁾ Compilare il campo se “Tipo di controllo” è stato selezionato elemento diverso da “nessuno”.

⁽³³⁾ Campo obbligatorio se per “Esito della revisione periodica” è stato selezionato “Razionalizzazione”.

*Campo con compilazione facoltativa.